

Caballeros 47

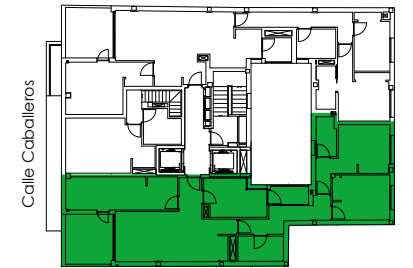

VIVIENDA 8B	
PLANTA Ático	PISO: 8º

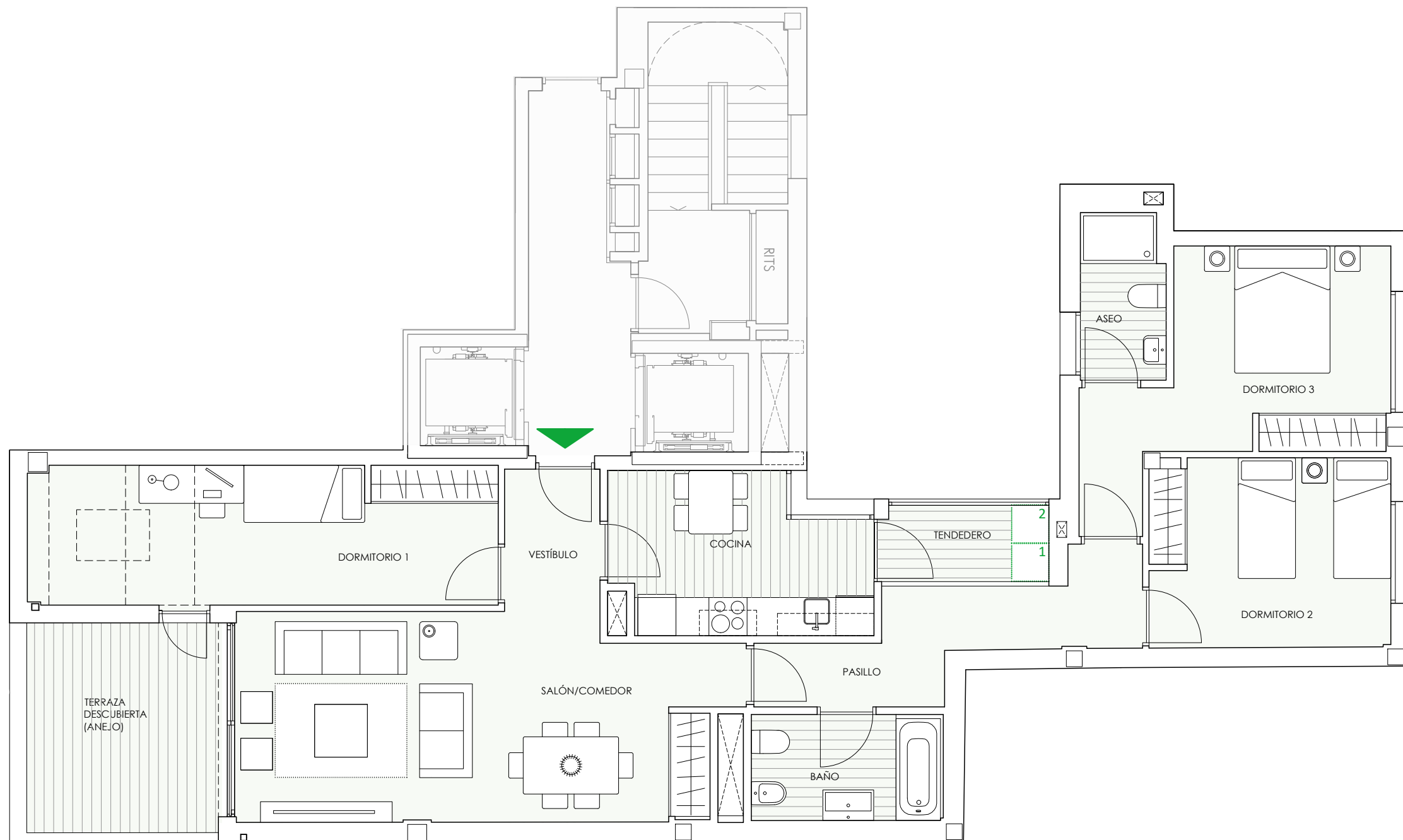

SUPERFICIES ÚTILES

Vestíbulo	3,30m ²
Pasillo	7,70m ²
Cocina	9,40m ²
Tendedero	3,10m ²
Salón-comedor	24,30m ²
Dormitorio 1	12,80m ²
Dormitorio 2	11,10m ²
Dormitorio 3	13,70m ²
Baño	5,00m ²
Aseo	3,40m ²

TOTAL SUP. ÚTIL DE VIVIENDA	93,80m²
TOTAL SUP. CONST. DE VIVIENDA	119,60m²
TOTAL SUP. CONST. DE VIVIENDA CON PPZC	134,00m²

Súp. útil terraza descubierta (anejo)	9,90m ²
---------------------------------------	--------------------

NOTAS:

La superficie útil total de la vivienda es la suma de la superficie útil interior más la superficie útil de terrazas cubiertas y descubiertas (no incluye solariums ni terrazas descubiertas (anejos)).

La superficie construida total de vivienda es la suma de la superficie útil total y la superficie de los muros y tabiques, midiéndose a ejes los tabiques en aquellos que son separadores con zonas comunes u otras viviendas, y por el exterior cuando se trata de fachadas.

La superficie construida total de vivienda con PPZC, es la suma de la superficie construida de vivienda y la parte proporcional de zonas comunes.

El comprador de una vivienda con solarium y/o terraza descubierta (anejo) tiene sobre los mismos el derecho de uso y disfrute así como la obligación de mantenimiento y limpieza.

Podrían producirse pequeñas modificaciones sobre las superficies señaladas por exigencias municipales, por criterios normativos y/o técnicos, aunque sin desvirtuar básicamente el modelo reflejado en la presente ficha de la vivienda.

UBICACIÓN DE ELECTRODOMÉSTICOS QUE NO SE SUMISTRAN:

- 1 - SECADORA
- 2 - LAVADORA

nota: La caldera irá situada encima de la lavadora

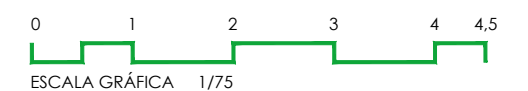

AVANTESPACIA