

PORTAL 1

PLANTA 3

B

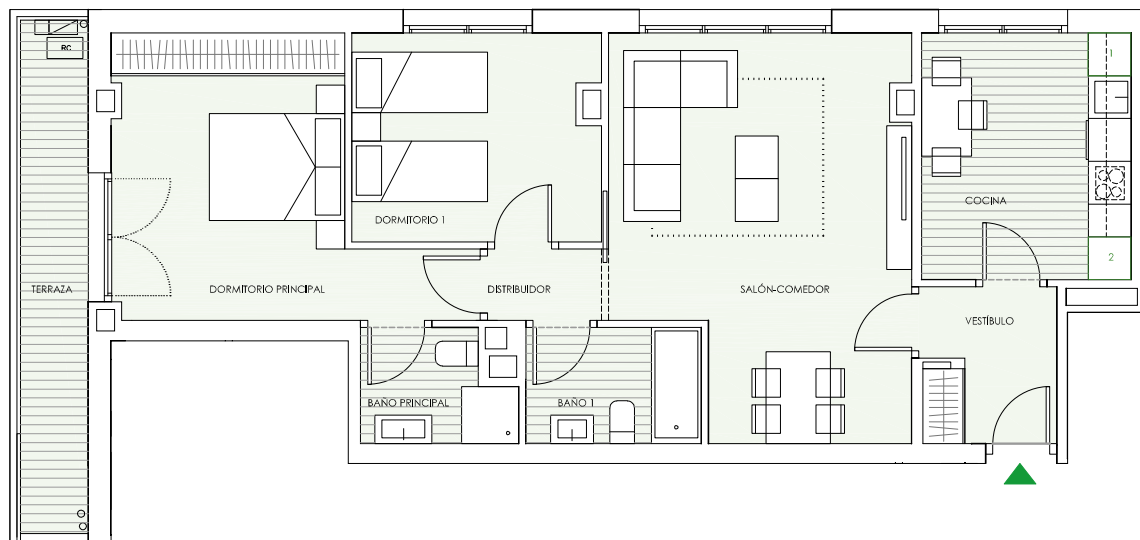
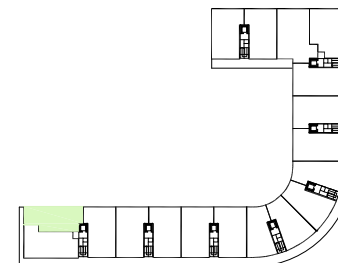

VIVIENDA B	S.ÚTIL (m²)
Vestíbulo	4,10
Cocina	10,30
Salón-Comedor	21,85
Distribuidor	1,60
Dormitorio Principal	15,00
Dormitorio 1	10,00
Baño Principal	3,15
Baño 1	4,00
Terraza	6,80
TOTAL SUPERFICIE ÚTIL	76,80
TOTAL SUPERFICIE CONSTRUIDA DE VIVIENDA	91,95
TOTAL SUPERF. CONSTRUIDA DE VIVIENDA CON PPZC.	107,65

NOTAS:

La superficie útil total de la vivienda es la suma de la superficie útil interior más la superficie útil de terrazas cubiertas y descubiertas (no incluye solariums ni terrazas descubiertas (anejos).

La superficie construida total de vivienda es la suma de la superficie útil total y la superficie de los muros y tabiques, midiéndose a ejes los tabiques en aquellos que son separadores con zonas comunes u otras viviendas, y por el exterior cuando se trata de fachadas.

La superficie construida total de vivienda con PPZC, es la suma de la superficie construida de vivienda y la parte proporcional de zonas comunes.

El comprador de una vivienda con solarium y/o terraza descubierta (anejo) tiene sobre los mismos el derecho de uso y disfrute así como la obligación de mantenimiento y limpieza.

Podrían producirse pequeñas modificaciones sobre las superficies señaladas por exigencias municipales, por criterios normativos y/o técnicos, aunque sin desvirtuar básicamente el modelo reflejado en la presente ficha de la vivienda.

UBICACIÓN DE ELECTRODOMÉSTICOS QUE NO SE SUMINISTRAN:

- 1 - LAVADORA
- 2 - NEVERA

