

PORTAL 8

PLANTA 1

A

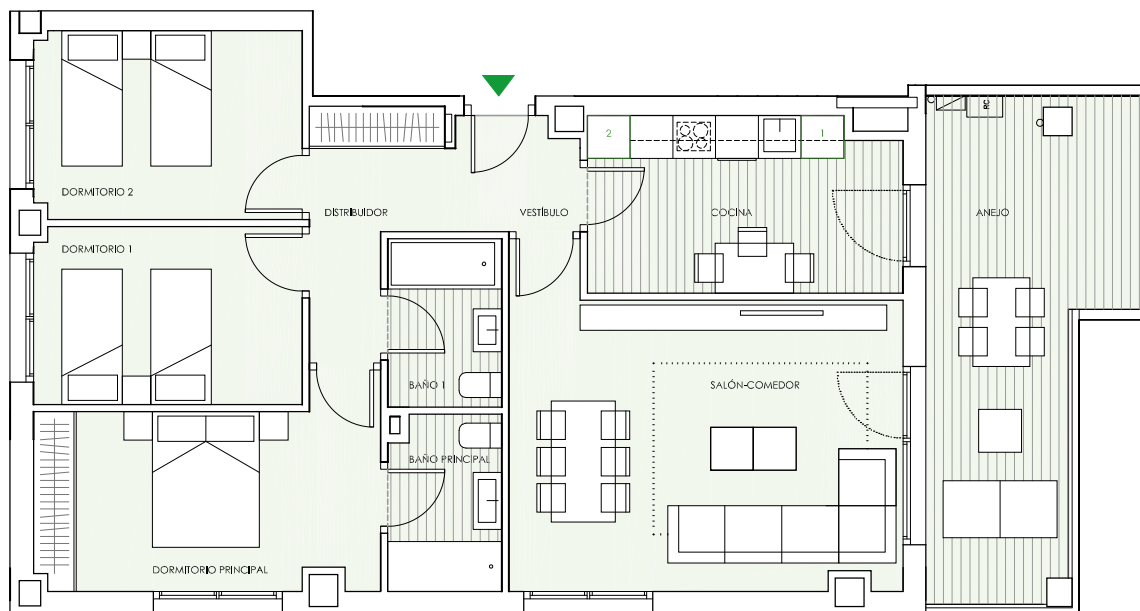
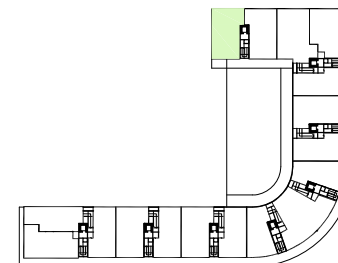

VIVIENDA A	S.ÚTIL (m²)
Vestíbulo	6,25
Cocina	10,75
Salón-Comedor	23,30
Distribuidor	1,85
Dormitorio Principal	12,60
Dormitorio 1	9,35
Dormitorio 2	9,90
Baño Principal	3,85
Baño 1	3,80
TOTAL SUPERFICIE ÚTIL	81,65
TOTAL SUPERFICIE CONSTRUIDA DE VIVIENDA	97,25
TOTAL SUPERF. CONSTRUIDA DE VIVIENDA CON PPZC.	113,86
Sup. Útil Terraza (Anejo)	17,05

NOTAS:

La superficie útil total de la vivienda es la suma de la superficie útil interior más la superficie útil de terrazas cubiertas y descubiertas (no incluye solariums ni terrazas descubiertas (anejos).

La superficie construida total de vivienda es la suma de la superficie útil total y la superficie de los muros y tabiques, midiéndose a ejes los tabiques en aquellos que son separadores con zonas comunes u otras viviendas, y por el exterior cuando se trata de fachadas.

La superficie construida total de vivienda con PPZC, es la suma de la superficie construida de vivienda y la parte proporcional de zonas comunes.

El comprador de una vivienda con solarium y/o terraza descubierta (anejo) tiene sobre los mismos el derecho de uso y disfrute así como la obligación de mantenimiento y limpieza.

Podrían producirse pequeñas modificaciones sobre las superficies señaladas por exigencias municipales, por criterios normativos y/o técnicos, aunque sin desvirtuar básicamente el modelo reflejado en la presente ficha de la vivienda.

UBICACIÓN DE ELECTRODOMÉSTICOS QUE NO SE SUMINISTRAN:

- 1 - LAVADORA
- 2 - NEVERA

