

Méjico05

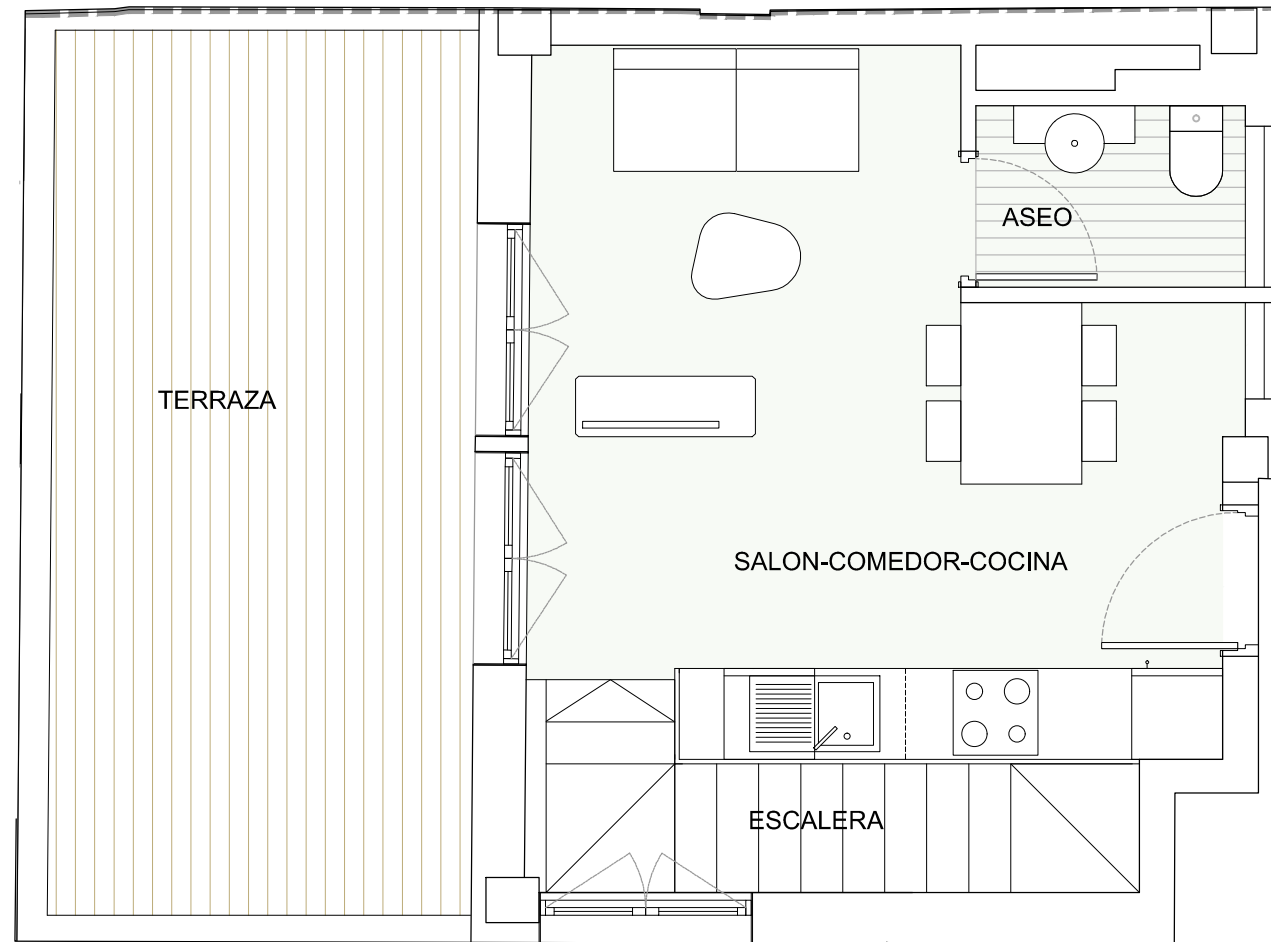

VIVIENDA A	
PLANTA ÁTICO	
PISO: 6A	



PLANTA ÁTICO

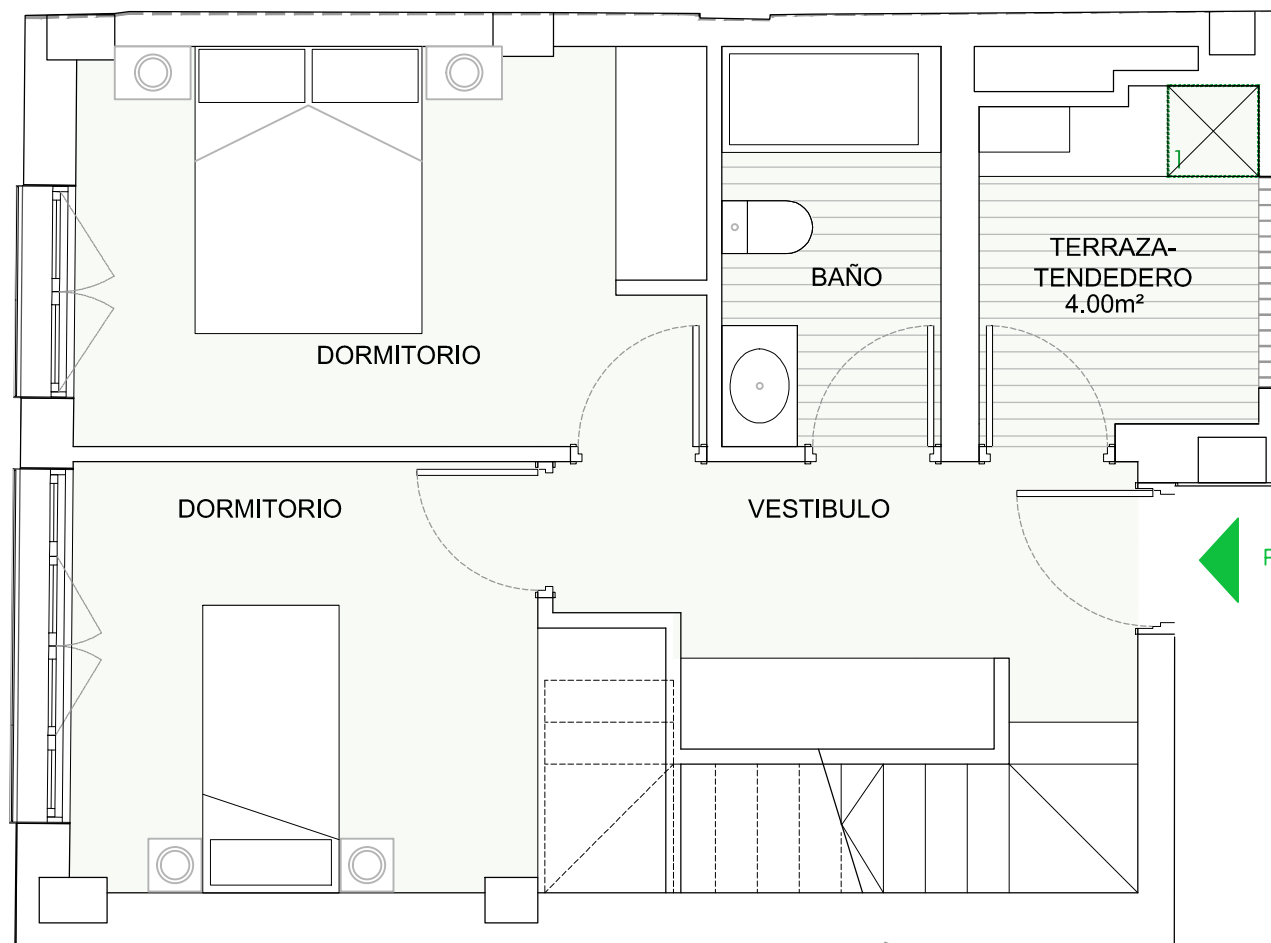

PLANTA 5º

Vestíbulo	6,35 m ²
Salón-Comedor-Cocina	18,25 m ²
Tendedero	4,00 m ²
Dormitorio 1	10,20 m ²
Baño	3,80 m ²
Dormitorio Principal	10,95 m ²
Escalera	4,20 m ²
Aseo	2,10 m ²

TOTAL SUPERFICIE ÚTIL	59,85 m ²
TOTAL SUP. CONST. VIVIENDA	82,85 m ²
TOTAL SUP. CONST. VIVIENDA CON PPZC	106,80 m ²

Superficie Útil Terraza 1 (Anejo)	16,37 m ²
-----------------------------------	----------------------

NOTAS:

La superficie útil total de vivienda es la suma de la superficie útil interior mas la superficie útil de balconadas (no incluye terrazas (anejos)).

La superficie construida total de vivienda es la suma de la superficie útil total y la superficie de los muros y tabiques, midiéndose a ejes de tabiques en aquellos que son separadores con zonas comunes u otras viviendas, y por el exterior cuando se trata de fachadas.

La superficie construida total de vivienda con PPZC, es la suma de la superficie construida de vivienda y la parte proporcional de zonas comunes.

El comprador de una vivienda con terraza (anejo) tiene sobre la misma el derecho de uso y disfrute, así como la obligación de mantenimiento y limpieza.

Podrían producirse pequeñas modificaciones sobre las superficies señaladas por exigencias municipales, por criterios normativos y/o técnicos, aunque sin desvirtuar básicamente el modelo reflejado en la presente ficha de la vivienda.



UBICACIÓN DE ELECTRODOMÉSTICOS QUE NO SE SUMINISTRAN:

1 - LAVADORA

nota: el termo eléctrico irá situado encima de la lavadora

