

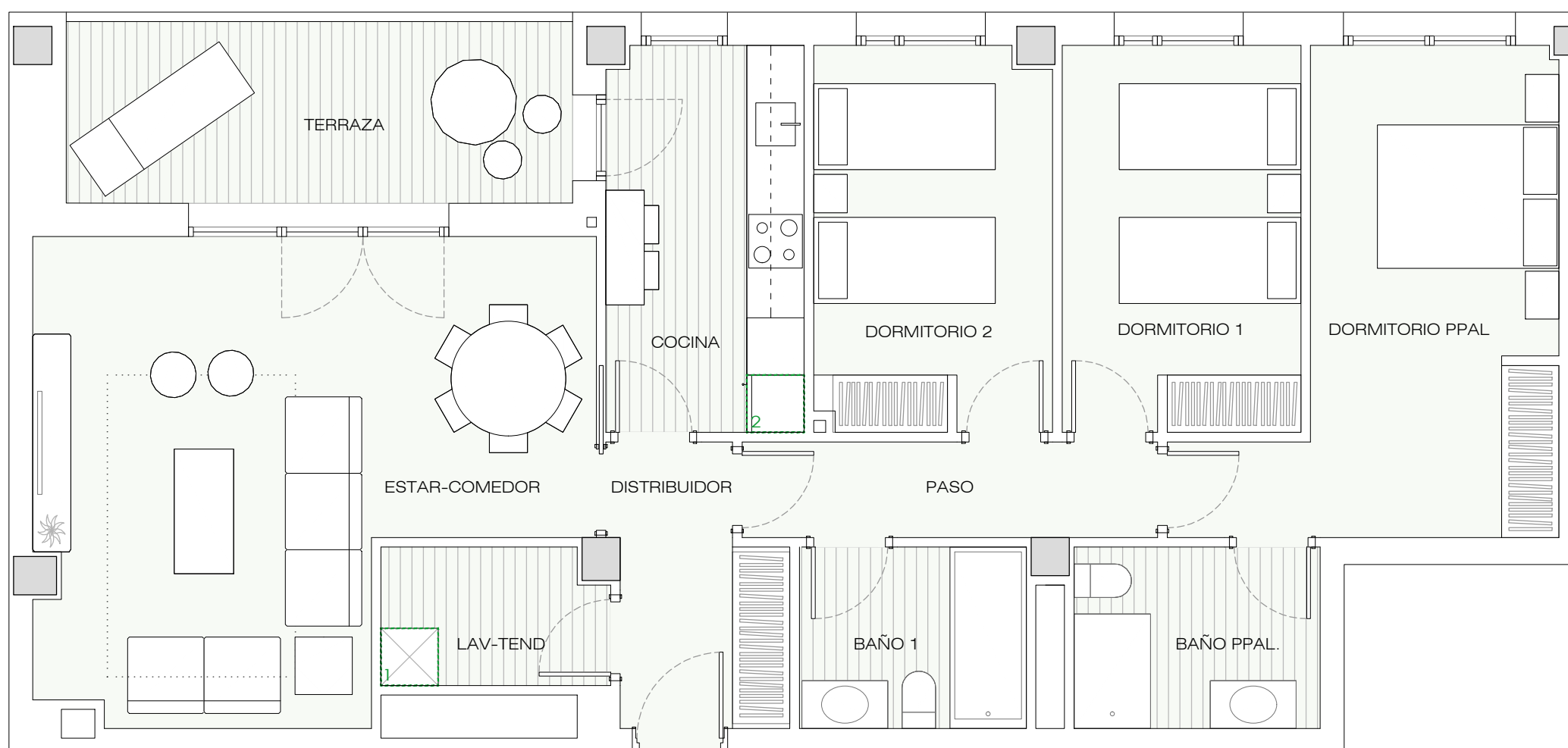

PORTAL 1

PLANTA 1

F

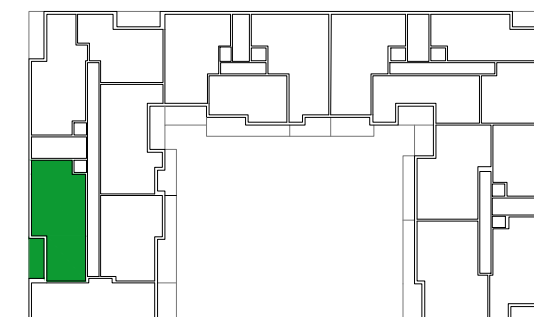

VIVIENDA F	S.ÚTIL (m ²)
Distribuidor	4,80
Estar - Comedor	25,30
Cocina	8,30
Tendedero - Lavadero	3,30
Paso	4,35
Dormitorio Principal	14,80
Dormitorio 1	10,05
Dormitorio 2	10,00
Baño Principal	4,85
Baño 1	4,50
Terraza	10,05
TOTAL SUPERFICIE ÚTIL	100,30
TOTAL SUPERFICIE CONSTRUIDA DE VIVIENDA	118,05
TOTAL SUPERF. CONSTRUIDA DE VIVIENDA CON PPZC.	137,64

NOTAS:

La superficie útil total de la vivienda es la suma de la superficie útil interior más la superficie útil de terrazas cubiertas y descubiertas (no incluye solariums ni terrazas descubiertas (anejos).

La superficie construida total de vivienda es la suma de la superficie útil total y la superficie de los muros y tabiques, midiéndose a ejes los tabiques en aquellos que son separadores con zonas comunes u otras viviendas, y por el exterior cuando se trata de fachadas.

La superficie construida total de vivienda con PPZC, es la suma de la superficie construida de vivienda y la parte proporcional de zonas comunes.

El comprador de una vivienda con solarium y/o terraza descubierta (anejo) tiene sobre los mismos el derecho de uso y disfrute así como la obligación de mantenimiento y limpieza.

Podrían producirse pequeñas modificaciones sobre las superficies señaladas por exigencias municipales, por criterios normativos y/o técnicos, aunque sin desvirtuar básicamente el modelo reflejado en la presente ficha de la vivienda.

UBICACIÓN DE ELECTRODOMÉSTICOS QUE NO SE SUMINISTRAN:

- 1 - LAVADORA
- 2 - REFRIGERADOR

