

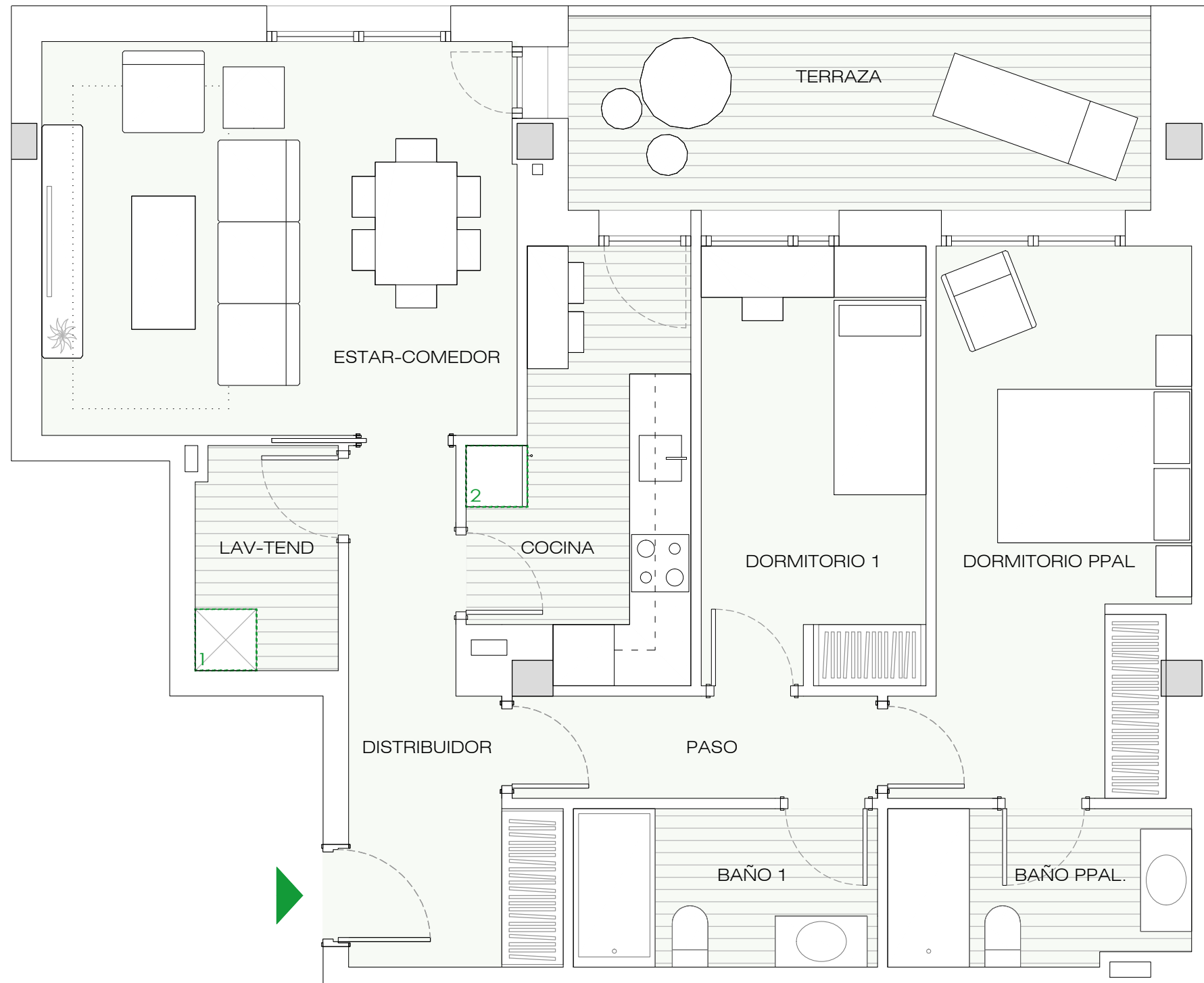

## PORTAL 1

PLANTA 3

B

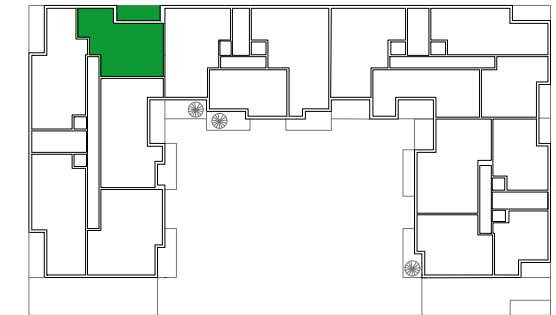

VIVIENDA B	S.ÚTIL (m <sup>2</sup> )
Distribuidor	7,45
Estar - Comedor	17,85
Cocina	7,75
Tendedero - Lavadero	3,00
Paso	3,55
Dormitorio Principal	13,40
Dormitorio 1	9,40
Baño Principal	4,50
Baño 1	4,60
Terraza	10,80
<b>TOTAL SUPERFICIE ÚTIL</b>	<b>82,30</b>
<b>TOTAL SUPERFICIE CONSTRUIDA DE VIVIENDA</b>	<b>96,82</b>
<b>TOTAL SUPERF. CONSTRUIDA DE VIVIENDA CON PPZC.</b>	<b>112,89</b>

### NOTAS:

La superficie útil total de la vivienda es la suma de la superficie útil interior más la superficie útil de terrazas cubiertas y descubiertas (no incluye solariums ni terrazas descubiertas (anejos)).

La superficie construida total de vivienda es la suma de la superficie útil total y la superficie de los muros y tabiques, midiéndose a ejes los tabiques en aquellos que son separadores con zonas comunes u otras viviendas, y por el exterior cuando se trata de fachadas.

La superficie construida total de vivienda con PPZC, es la suma de la superficie construida de vivienda y la parte proporcional de zonas comunes.

El comprador de una vivienda con solarium y/o terraza descubierta (anejo) tiene sobre los mismos el derecho de uso y disfrute así como la obligación de mantenimiento y limpieza.

Podrían producirse pequeñas modificaciones sobre las superficies señaladas por exigencias municipales, por criterios normativos y/o técnicos, aunque sin desvirtuar básicamente el modelo reflejado en la presente ficha de la vivienda.

UBICACIÓN DE ELECTRODOMÉSTICOS QUE NO SE SUMINISTRAN:  
1 - LAVADORA  
2 - REFRIGERADOR

