

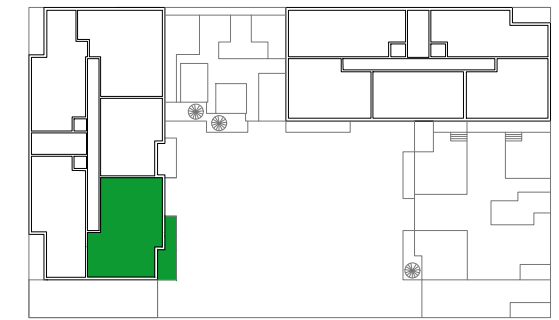

PORTAL 1

PLANTA 4

D

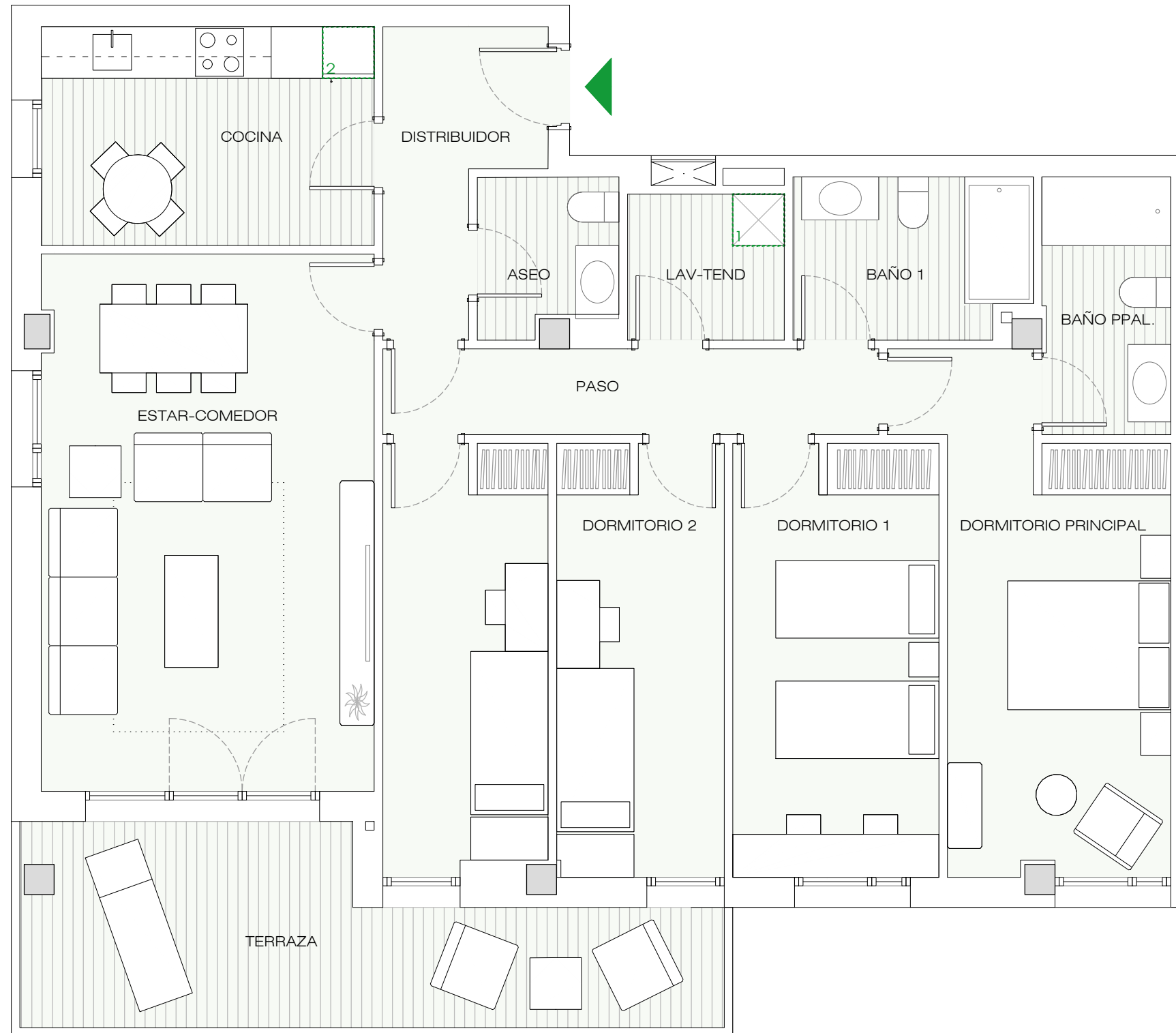

VIVIENDA D	S.ÚTIL (m ²)
Distribuidor	5,15
Estar - Comedor	24,15
Cocina	9,85
Tendedero - Lavadero	3,10
Paso	5,75
Dormitorio Principal	14,75
Dormitorio 1	12,05
Dormitorio 2	9,75
Dormitorio 3	9,60
Baño Principal	4,45
Baño 1	5,10
Aseo	2,80
Terraza	15,20
TOTAL SUPERFICIE ÚTIL	121,70
TOTAL SUPERFICIE CONSTRUIDA DE VIVIENDA	141,50
TOTAL SUPERF. CONSTRUIDA DE VIVIENDA CON PPZC.	164,99

NOTAS:

La superficie útil total de la vivienda es la suma de la superficie útil interior más la superficie útil de terrazas cubiertas y descubiertas (no incluye solariums ni terrazas descubiertas (anejos).

La superficie construida total de vivienda es la suma de la superficie útil total y la superficie de los muros y tabiques, midiéndose a ejes los tabiques en aquellos que son separadores con zonas comunes u otras viviendas, y por el exterior cuando se trata de fachadas.

La superficie construida total de vivienda con PPZC, es la suma de la superficie construida de vivienda y la parte proporcional de zonas comunes.

El comprador de una vivienda con solarium y/o terraza descubierta (anejo) tiene sobre los mismos el derecho de uso y disfrute así como la obligación de mantenimiento y limpieza.

Podrían producirse pequeñas modificaciones sobre las superficies señaladas por exigencias municipales, por criterios normativos y/o técnicos, aunque sin desvirtuar básicamente el modelo reflejado en la presente ficha de la vivienda.

UBICACIÓN DE ELECTRODOMÉSTICOS QUE NO SE SUMINISTRAN:
1 - LAVADORA
2 - REFRIGERADOR

