TOMÁS ALONSO

Una invitación a vivir bien

TOMÁS ALONSO

Tomás Alonso es una clara invitación a vivir bien a un paso del centro de Vigo, en un marco tranquilo y con todos los servicios al alcance.

Pisos y áticos de 2 a 4 dormitorios con plaza de garaje y trastero, en el seno de un complejo residencial de diseño contemporáneo, perfectamente integrado en su entorno.

La elección perfecta para los que quieren invertir en confort y bienestar, sin renunciar a nada.

TOMÁS ALONSO

Ubicado en el número 72 de la Calle Tomás Alonso, el complejo disfruta de una posición privilegiada en la ciudad, a la entrada y salida, con fácil y cómoda conexión para llegar en un abrir y cerrar de ojos a cualquier lugar, sin atascos ni retenciones.

Tomás Alonso se enmarca en un barrio tranquilo, próximo al centro urbano, rodeado de prestaciones y equipamientos.

Próximo a la Plaza de la Industria o a la zona de Torrecedeira y Peniche, lugares de encuentro a los que se puede acceder dando un agradable paseo.

Una ubicación estratégica para combinar ciudad y cercanía con una oferta estupenda de playas, como las de Alcabre y Samil, destinos predilectos de ocio y entretenimiento.

Un remanso de paz perfectamente comunicado por carretera y por transporte público para vivir cerca de todo y lejos del bullicio.

TOMÁS ALONSO

TOMÁS ALONSO

Tomás Alonso conforma una nueva oferta de viviendas en el seno de una construcción con una plaza interior ajardinada; pisos y áticos de 2 a 4 dormitorios con garaje y trastero distribuidos en dos edificios de 8 alturas + ático y de 4 alturas + ático respectivamente, con dos portales de acceso por la Calle Tomás Alonso.

Viviendas con balcón o terraza, según tipologías y magníficas vistas al Puerto de Vigo desde determinadas plantas.

Un residencial que ofrece además una estupenda zona ajardinada y un salón de uso comunitario para compartir momentos especiales en familia o con amigos.

Tomás Alonso es una vida nueva para ti y para los tuyos...

TOMÁS ALONSO

Las viviendas de **Tomás Alonso** son amplias y luminosas; ofrecen superficies y distribuciones diversas para elegir la que mejor se adapte a cada necesidad.

Son viviendas pensadas para disfrutar y responder a criterios de bienestar, en un marco privilegiado de tranquilidad con la Ría de Vigo como telón de fondo.

Tomás Alonso se ha diseñado bajo el prisma de la calidad: tarima laminada, suelo porcelánico en baños y cocina, armarios revestidos, puertas de madera lacadas en blanco, cocina amueblada, ventanas con rotura de puente térmico y doble acristalamiento...

Para vivir bien al mejor precio...

TOMÁS ALONSO

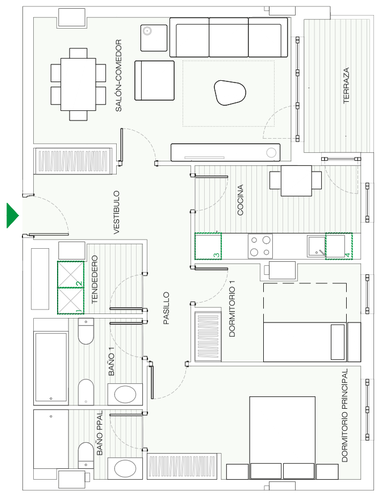

PISO 2 DORMITORIOS

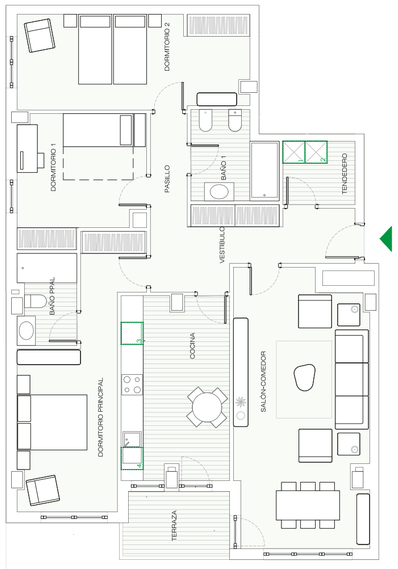

PISO 3 DORMITORIOS

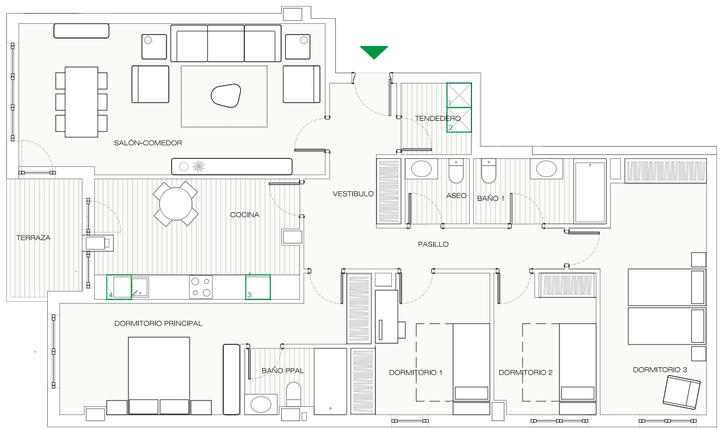

PISO 4 DORMITORIOS

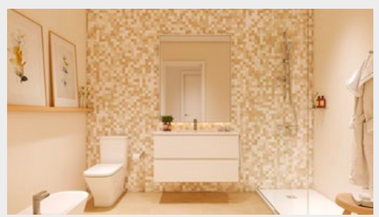

En AVANTESPACIA construimos espacios para vivir.
Los diseñamos, los proyectamos y los hacemos realidad
desde la eficiencia y sostenibilidad, siempre comprometidos.
Espacios diseñados y pensados para disfrutar.

Espacios que escuchan.
Espacios que ofrecen confianza.
Espacios pensados para las personas.

Somos un grupo inmobiliario nacional e internacional
con un objetivo claro: dar valor a los espacios que creamos
respetando el entorno y medio ambiente.

Esto es lo que nos hace diferentes.

AVANTESPACIA

Tu **casa** *es* **más**

Toda la información contenida en el presente documento ha sido elaborada a partir del Proyecto Preliminar del inmueble o, en su caso, a partir del Proyecto Básico del mismo, no siendo por tanto definitiva ni contractual, y puede sufrir variaciones hasta la redacción del Proyecto de Ejecución Final. Las infografías son imágenes meramente orientativas; la decoración, paisajismo y mobiliario no se encuentran incluidos en los bienes objeto de comercialización.

www.avantespacia.com

AVANTESPACIA

Tu **casa** *es* **más**