

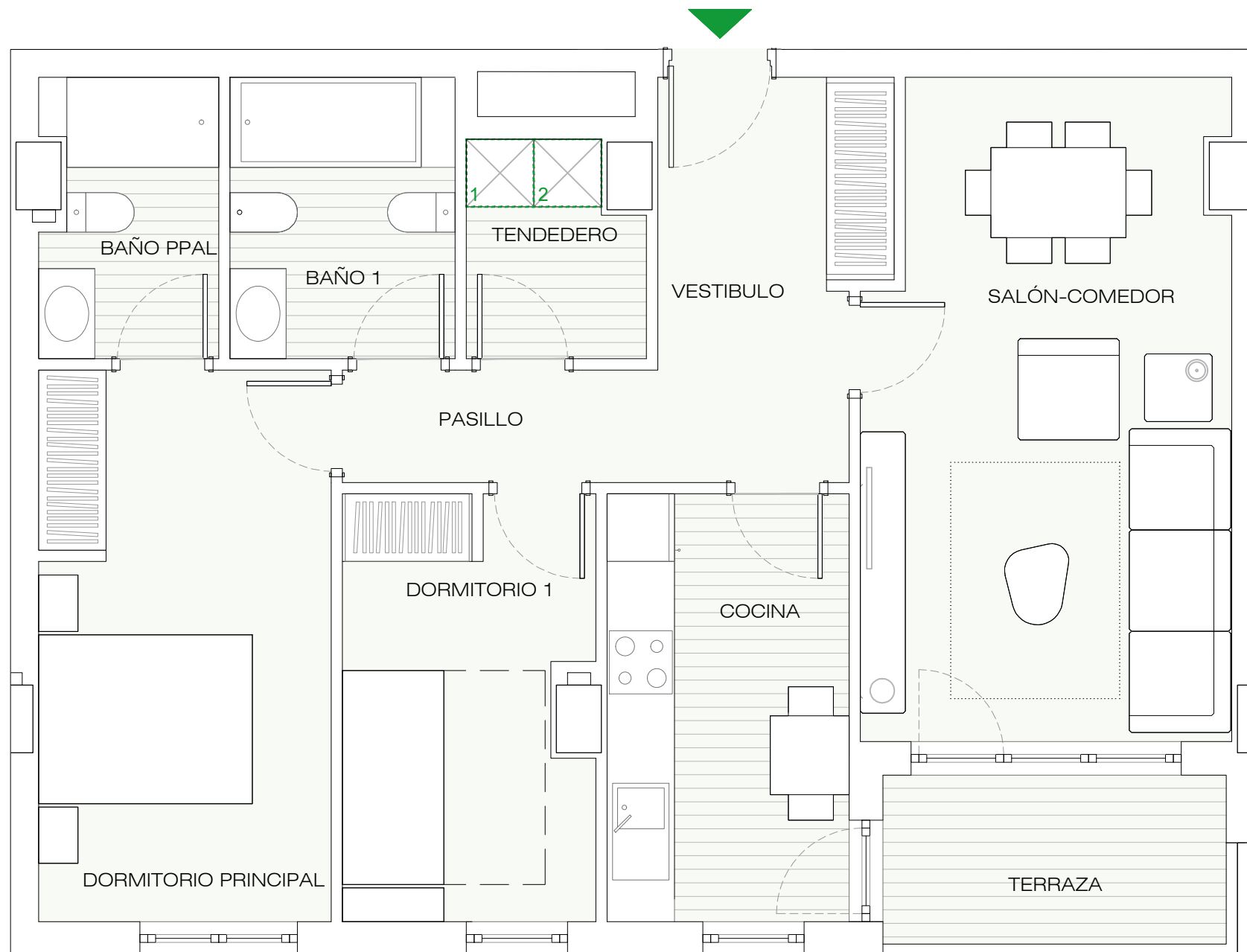

BLOQUE B

PLANTA 2ª

B

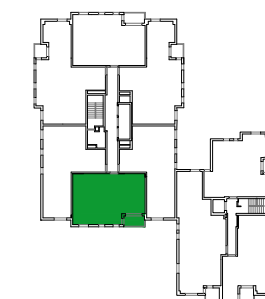

| VIVIENDA B  | S.ÚTIL (m <sup>2</sup> ) |
|---|--------------------------|
| Vestíbulo   | 6,80                     |
| Salón - Comedor                                       | 18,50                    |
| Cocina  | 8,15                     |
| Tendedoro   | 3,00                     |
| Pasillo   | 2,70                     |
| Dormitorio Principal                                  | 12,65                    |
| Dormitorio 1  | 8,20                     |
| Baño  | 5,00                     |
| Baño Principal  | 3,80                     |
| Terraza   | 4,58                     |
| <b>TOTAL SUPERFICIE ÚTIL</b>                          | <b>73,38</b>             |
| <b>TOTAL SUPERFICIE CONSTRUIDA DE VIVIENDA</b>        | <b>85,97</b>             |
| <b>TOTAL SUPERF. CONSTRUIDA DE VIVIENDA CON PPZC.</b> | <b>100,00</b>            |

NOTAS:

La superficie útil total de la vivienda es la suma de la superficie útil interior más la superficie útil de terrazas cubiertas y descubiertas (no incluye solariums ni terrazas descubiertas (anejos).

La superficie construida total de vivienda es la suma de la superficie útil total y la superficie de los muros y tabiques, midiéndose a ejes los tabiques en aquellos que son separadores con zonas comunes u otras viviendas, y por el exterior cuando se trata de fachadas.

La superficie construida total de vivienda con PPZC, es la suma de la superficie construida de vivienda y la parte proporcional de zonas comunes.

El comprador de una vivienda con solarium y/o terraza descubierta (anejo) tiene sobre los mismos el derecho de uso y disfrute así como la obligación de mantenimiento y limpieza.

Podrían producirse pequeñas modificaciones sobre las superficies señaladas por exigencias municipales, por criterios normativos y/o técnicos, aunque sin desvirtuar básicamente el modelo reflejado en la presente ficha de la vivienda.

UBICACIÓN DE ELECTRODOMÉSTICOS QUE NO SE SUMINISTRAN:

- 1 - LAVADORA
- 2 - SECADORA

