

**NOTA\*\***  
 1- No se suministrarán los siguientes electrodomésticos:  
 -Lavadora  
 -Microondas

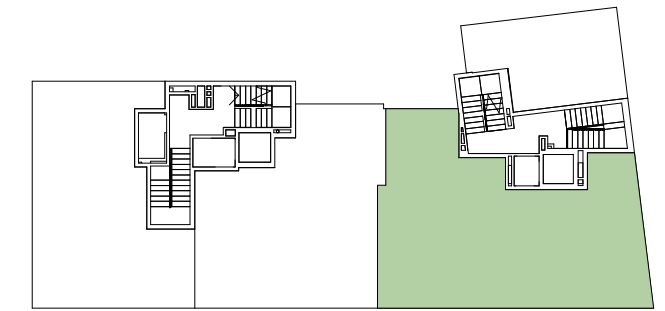

VIVIENDA A	S.ÚTIL (m <sup>2</sup> )
Distribuidor	5.35
Salón-Cocina-Comedor	36.51
Dormitorio Principal	20.28
Dormitorio 1	12.42
Dormitorio 2	11.62
Baño Principal	4.15
Baño 1	3.81
Terraza	7.44
<b>TOTAL SUPERFICIE ÚTIL</b>	<b>101.58</b>
<b>TOTAL SUPERFICIE CONSTRUIDA DE VIVIENDA</b>	<b>118.98</b>
<b>TOTAL SUPERFICIE CONSTRUIDA DE VIVIENDA CON PPZC.</b>	<b>145.10</b>

**NOTAS:**

La superficie útil total de la vivienda es la suma de la superficie útil interior más la superficie útil de terrazas cubiertas o descubiertas. No incluye terrazas ni patios descubiertos (anejos).

La superficie construida total de vivienda es la suma de la superficie útil total y la superficie de los muros y tabiques, midiéndose a ejes los tabiques en aquellos que son separadores con zonas comunes u otras viviendas, y por el exterior cuando se trata de fachadas.

La superficie construida total de vivienda con PPZC, es la suma de la superficie construida de la vivienda y la parte proporcional de zonas comunes.

El comprador de una vivienda con terraza descubierta (anejo) tiene sobre los mismos el derecho de uso y disfrute, así como la obligación de mantenimiento y limpieza.

Podrían producirse pequeñas modificaciones sobre las superficies señaladas por exigencias municipales, por criterios normativos y/o técnicos, aunque sin desvirtuar básicamente el modelo reflejado en la presente ficha de vivienda.

