

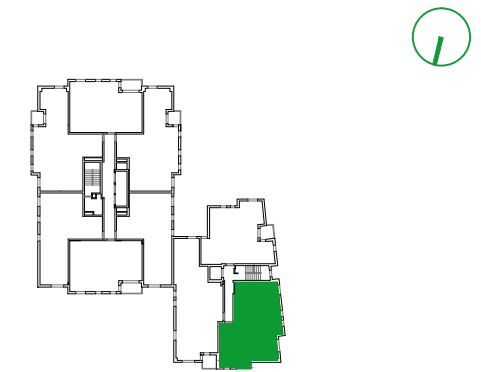

BLOQUE C

PLANTA 1ª

C

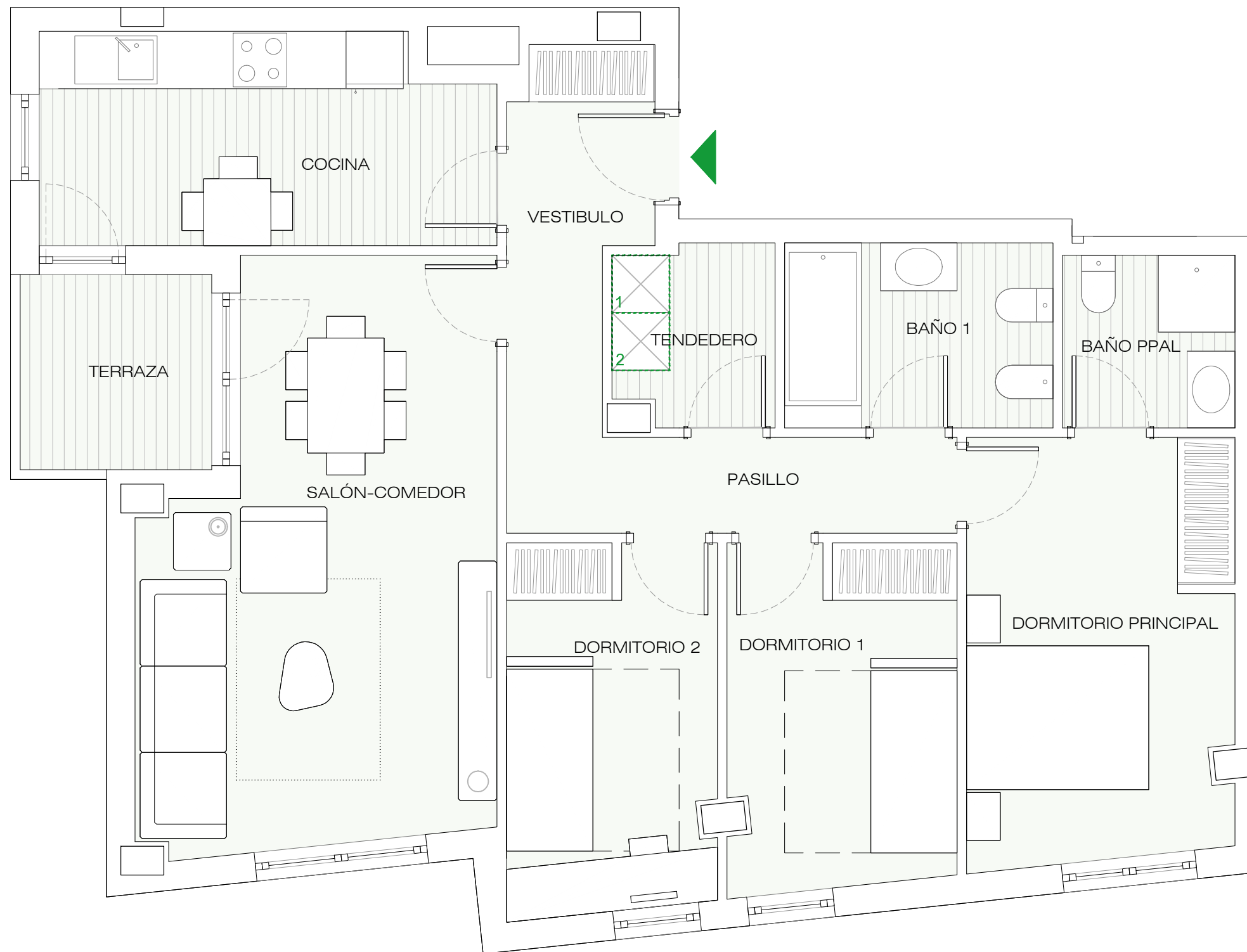

VIVIENDA C	S.ÚTIL (m ²)
Vestíbulo	5,00
Salón - Comedor	20,45
Cocina	10,15
Tendedero	3,05
Paso	4,70
Dormitorio Principal	12,15
Dormitorio 1	8,45
Dormitorio 2	8,30
Baño	5,35
Baño Principal	3,20
TOTAL SUPERFICIE ÚTIL	80,80
TOTAL SUPERFICIE CONSTRUIDA DE VIVIENDA	97,61
TOTAL SUPERF. CONSTRUIDA DE VIVIENDA CON PPZC.	115,85
Sup Útil Terraza (Anejo)	4,07

NOTAS:

La superficie útil total de la vivienda es la suma de la superficie útil interior más la superficie útil de terrazas cubiertas y descubiertas (no incluye solariums ni terrazas descubiertas (anejos)).

La superficie construida total de vivienda es la suma de la superficie útil total y la superficie de los muros y tabiques, midiéndose a ejes los tabiques en aquellos que son separadores con zonas comunes u otras viviendas, y por el exterior cuando se trata de fachadas.

La superficie construida total de vivienda con PPZC, es la suma de la superficie construida de vivienda y la parte proporcional de zonas comunes.

El comprador de una vivienda con solarium y/o terraza descubierta (anejo) tiene sobre los mismos el derecho de uso y disfrute así como la obligación de mantenimiento y limpieza.

Podrían producirse pequeñas modificaciones sobre las superficies señaladas por exigencias municipales, por criterios normativos y/o técnicos, aunque sin desvirtuar básicamente el modelo reflejado en la presente ficha de la vivienda.

UBICACIÓN DE ELECTRODOMÉSTICOS QUE NO SE SUMINISTRAN:

- 1 - LAVADORA
- 2 - SECADORA

