

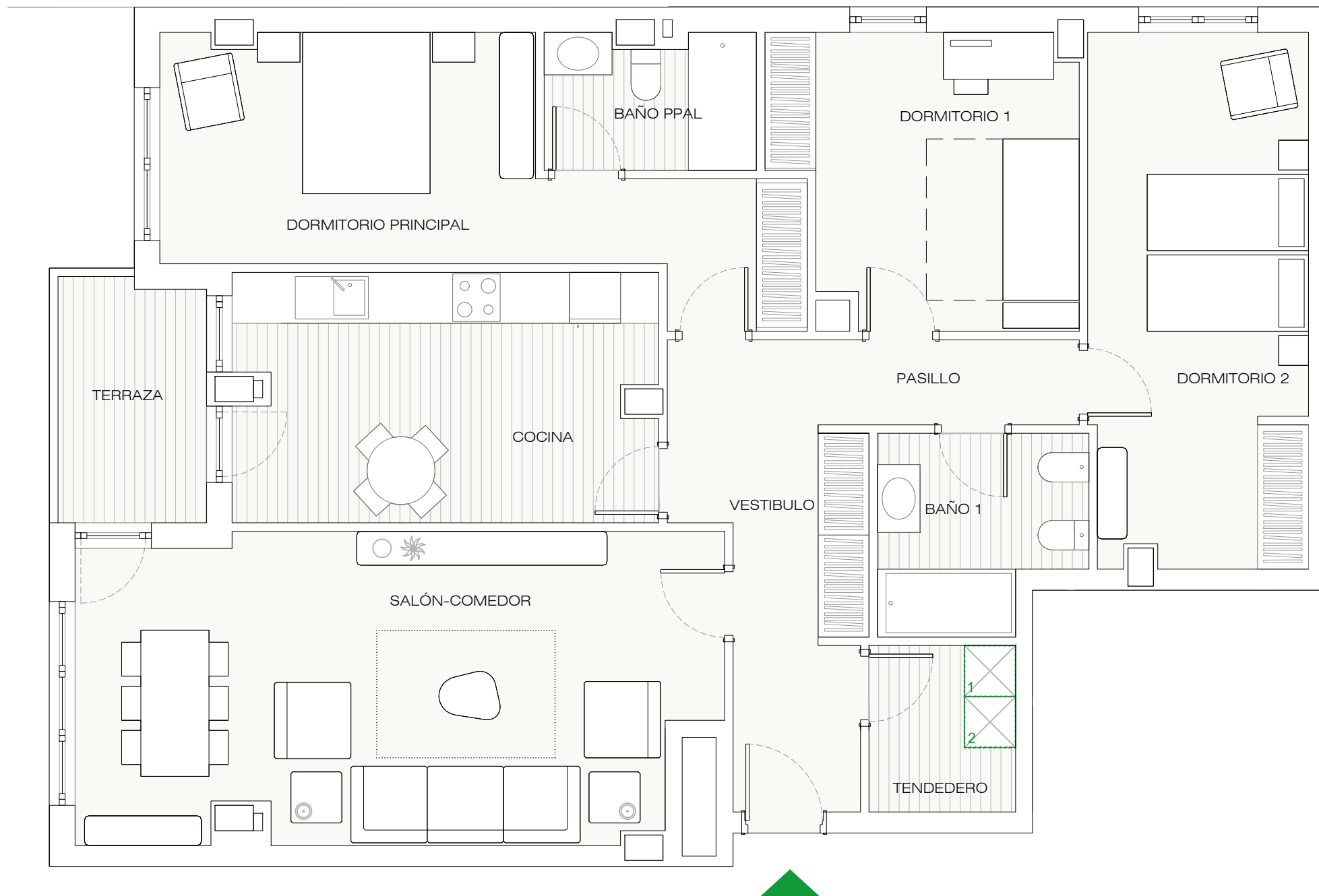

BLOQUE B

PLANTA 7ª

A

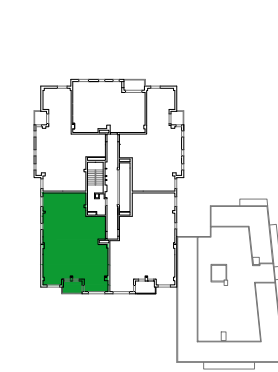

VIVIENDA A	S.ÚTIL (m ²)
Vestíbulo	9,65
Salón - Comedor	26,50
Cocina	14,50
Tendedero	3,35
Pasillo	3,05
Dormitorio Principal	16,45
Dormitorio 1	11,55
Dormitorio 2	16,10
Baño	5,25
Baño Principal	3,90
Terraza	4,95
TOTAL SUPERFICIE ÚTIL	115,25
TOTAL SUPERFICIE CONSTRUIDA DE VIVIENDA	134,50
TOTAL SUPERF. CONSTRUIDA DE VIVIENDA CON PPZC.	156,45

NOTAS:
La superficie útil total de la vivienda es la suma de la superficie útil interior más la superficie útil de terrazas cubiertas y descubiertas (no incluye solariums ni terrazas descubiertas (anejos)).

La superficie construida total de vivienda es la suma de la superficie útil total y la superficie de los muros y tabiques, midiéndose a ejes los tabiques en aquellos que son separadores con zonas comunes u otras viviendas, y por el exterior cuando se trata de fachadas.

La superficie construida total de vivienda con PPZC, es la suma de la superficie construida de vivienda y la parte proporcional de zonas comunes.

El comprador de una vivienda con solarium y/o terraza descubierta (anejo) tiene sobre los mismos el derecho de uso y disfrute así como la obligación de mantenimiento y limpieza.

Podrían producirse pequeñas modificaciones sobre las superficies señaladas por exigencias municipales, por criterios normativos y/o técnicos, aunque sin desvirtuar básicamente el modelo reflejado en la presente ficha de la vivienda.

UBICACIÓN DE ELECTRODOMÉSTICOS QUE NO SE SUMINISTRAN:
1 - LAVADORA
2 - SECADORA

