

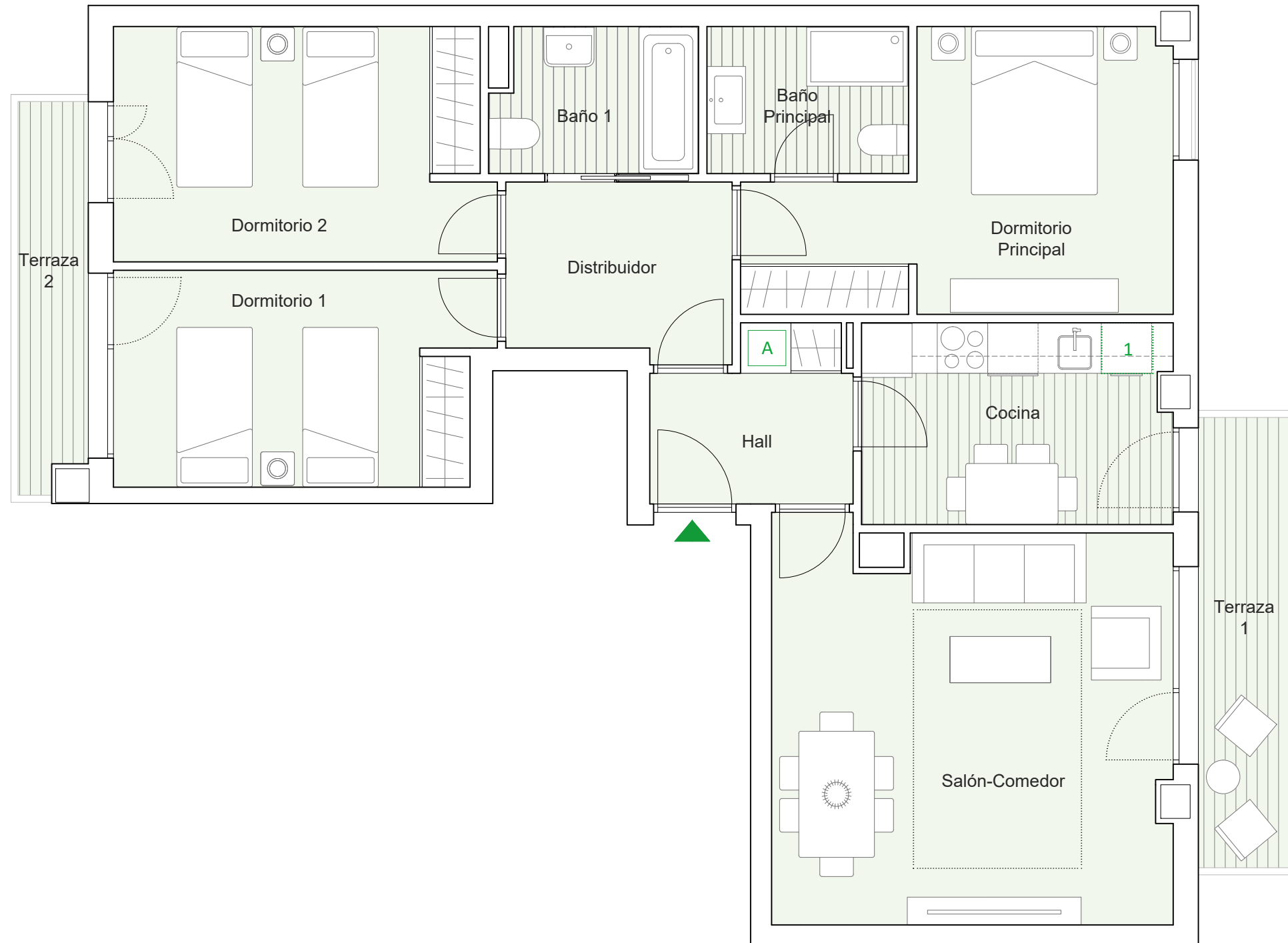

PORTAL 1

PLANTA 4

B



VIVIENDA B	S.ÚTIL (m ²)
Hall	4,48
Cocina	8,81
Salón-Comedor	22,06
Distribuidor	5,55
Dormitorio Principal	13,65
Dormitorio 1	11,19
Dormitorio 2	12,36
Baño Principal	4,20
Baño 1	4,14
Terraza 1	5,97
Terraza 2	3,74
TOTAL SUPERFICIE ÚTIL	96,15
TOTAL SUPERFICIE CONSTRUIDA DE VIVIENDA	110,72
TOTAL SUPERF. CONSTRUIDA DE VIVIENDA CON PPZC.	129,82

NOTAS:

La superficie útil total de la vivienda es la suma de la superficie útil interior más la superficie útil de terrazas cubiertas y descubiertas (no incluye solariums ni terrazas descubiertas (anejos)).

La superficie construida total de vivienda es la suma de la superficie útil total y la superficie de los muros y tabiques, midiéndose a ejes los tabiques en aquellos que son separadores con zonas comunes u otras viviendas, y por el exterior cuando se trata de fachadas.

La superficie construida total de vivienda con PPZC, es la suma de la superficie construida de vivienda y la parte proporcional de zonas comunes.

El comprador de una vivienda con solarium y/o terraza descubierta (anejo) tiene sobre los mismos el derecho de uso y disfrute así como la obligación de mantenimiento y limpieza.

Podrían producirse pequeñas modificaciones sobre las superficies señaladas por exigencias municipales, por criterios normativos y/o técnicos, aunque sin desvirtuar básicamente el modelo reflejado en la presente ficha de la vivienda.

UBICACIÓN DE ELECTRODOMÉSTICOS QUE NO SE SUMINISTRAN:

1 - LAVADORA

A AEROTERMIA

