PRADOS DE LA FUENTE

EDIFICIO 2

PORTAL 2

PLANTA BAJA	A

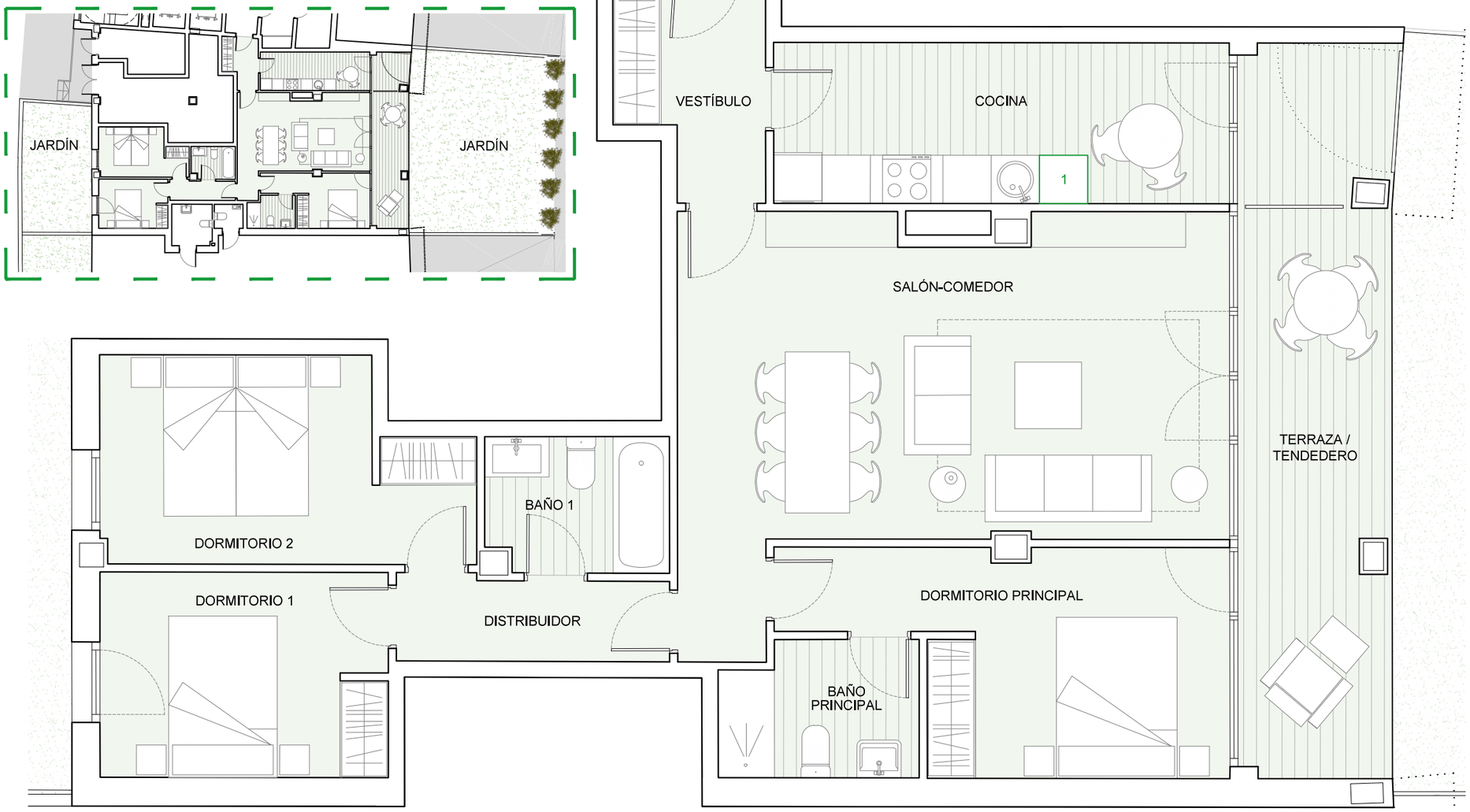

VIVIENDA A	S.ÚTIL (m²)
Vestíbulo	4,44
Cocina	11,31
Salón-Comedor	27,08
Distribuidor	5,18
Dormitorio Principal	12,62
Dormitorio 1	9,07
Dormitorio 2	10,76
Baño Principal	4,02
Baño 1	3,78
TOTAL SUPERFICIE ÚTIL	88,26
TOTAL SUPERFICIE CONSTRUIDA DE VIVIENDA	104,27
TOTAL SUPERF. CONSTRUIDA DE VIVIENDA CON PPZC.	118,15
Sup. Útil Terraza (Anejo)	17,30
Sup. Útil Jardín (Anejo)	87,19

NOTAS:
La superficie útil total de la vivienda es la suma de la superficie útil interior más las superficies privativas exteriores. No incluye solariums ni terrazas descubiertas, consideradas anejos.
La superficie construida total de vivienda es la suma de la superficie útil total y la superficie de los muros y tabiques, midiéndose a ejes los tabiques en aquellos que son separadores con zonas comunes u otras viviendas, y por el exterior cuando se trata de fachadas. Incluye superficies privativas exteriores.

La superficie construída total de vivienda con PPZC, es la suma de la superficie construida de vivienda y la parte proporcional de zonas comunes.

El comprador de una vivienda con solarium y/o terraza descubierta (anejo) tiene sobre los mismos el derecho de uso y disfrute así como la obligación de mantenimiento y limpieza.

Podrían producirse pequeñas modificaciones sobre las superficies señaladas por exigencias municipales, por criterios normativos y/o técnicos, aunque sin desvirtuar básicamente el modelo reflejado en la presente ficha de la vivienda.

UBICACIÓN DE ELECTRODOMÉSTICOS QUE NO SE SUMINISTRAN:

1 - LAVADORA

0 1 2 3

AVANTESPACIA