

Caballeros 47

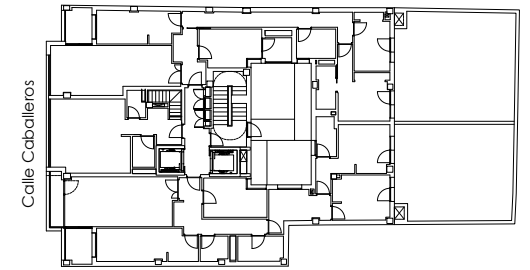

VIVIENDA 1B	
3D	Planta: 1º

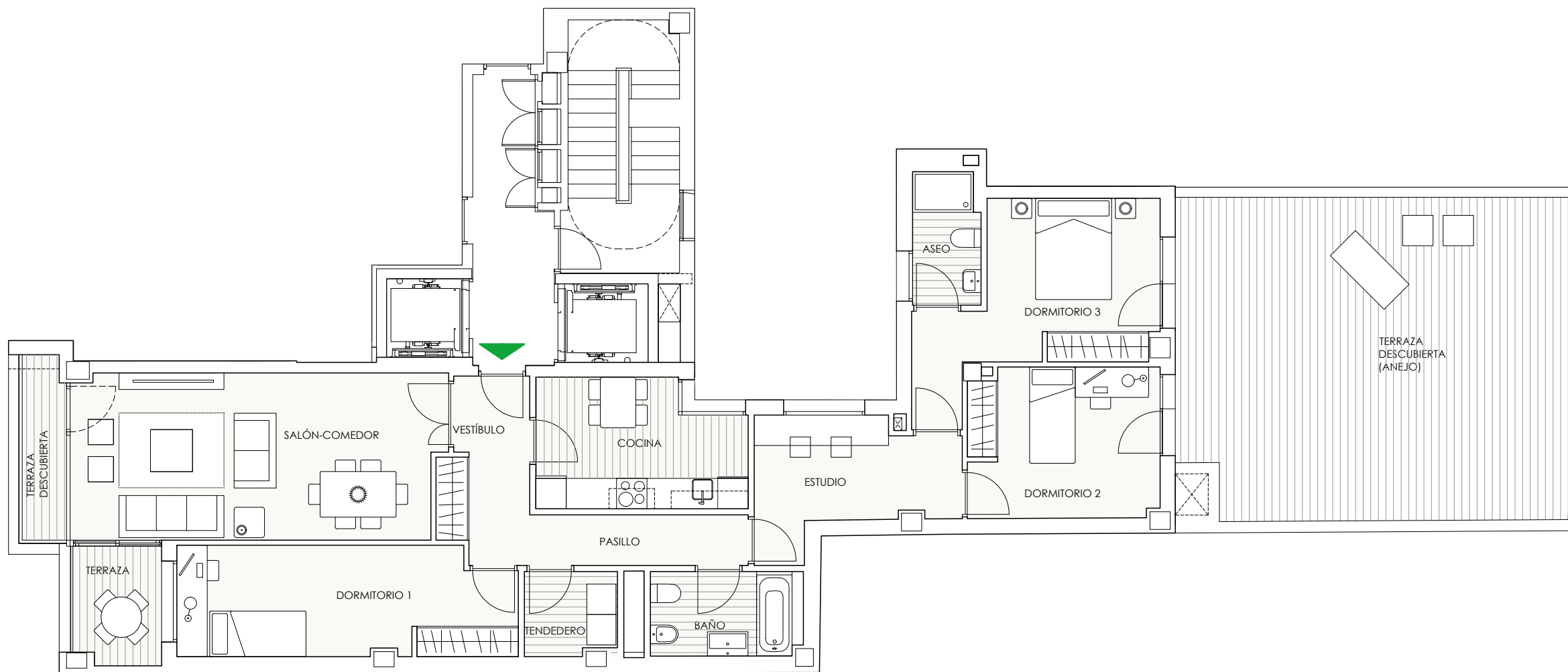

SUPERFICIES ÚTILES

Vestíbulo	6,00m ²
Pasillo	4,30m ²
Cocina	9,80m ²
Tendedero	3,00m ²
Salón-comedor	23,90m ²
Dormitorio 1	14,20m ²
Dormitorio 2	11,00m ²
Dormitorio 3	13,60m ²
Estudio	8,60m ²
Baño	5,00m ²
Aseo	3,40m ²
Terraza cubierta	4,00m ²
Terraza descubierta	3,10m ²

TOTAL SUP. ÚTIL DE VIVIENDA	109,90m²
TOTAL SUP. CONST. DE VIVIENDA	134,80m²
TOTAL SUP. CONST. DE VIVIENDA CON PPZC	151,03m²

Sup. útil terraza descubierta (anejo)	49,10m ²
---------------------------------------	---------------------

NOTAS:

La superficie útil total de la vivienda es la suma de la superficie útil interior más la superficie útil de terrazas cubiertas y descubiertas (no incluye solariums ni terrazas descubiertas (anejos).

La superficie construida total de vivienda es la suma de la superficie útil total y la superficie de los muros y tabiques, midiéndose a ejes los tabiques en aquellos que son separadores con zonas comunes u otras viviendas, y por el exterior cuando se trata de fachadas.

La superficie construida total de vivienda con PPZC, es la suma de la superficie construida de vivienda y la parte proporcional de zonas comunes.

El comprador de una vivienda con solarium y/o terraza descubierta (anejo) tiene sobre los mismos el derecho de uso y disfrute así como la obligación de mantenimiento y limpieza.

Podrían producirse pequeñas modificaciones sobre las superficies señaladas por exigencias municipales, por criterios normativos y/o técnicos, aunque sin desvirtuar básicamente el modelo reflejado en la presente ficha de la vivienda.

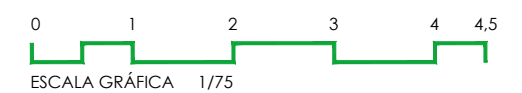

UBICACIÓN DE ELECTRODOMÉSTICOS QUE NO SE SUMISTRAN:

- 1 - SECADORA
- 2 - LAVADORA

nota: La caldera irá situada encima de la lavadora



AVANTESPACIA