

UBICACIÓN DE ELECTRODOMÉSTICOS QUE NO SE SUMINISTRAN:

- 1 - LAVADORA
- 2 - NEVERA
- 3 - LAVAVAJILLAS



PORTAL 1

PLANTA 6

J

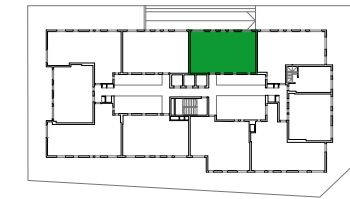

VIVIENDA J	S.ÚTIL (m ²)
Estar - Comedor	18,30
Cocina	6,35
Vestíbulo	3,45
Paso	3,05
Lavadero - Tendedero	2,75
Dormitorio Principal	12,90
Dormitorio 1	7,00
Dormitorio 2	6,80
Baño 1	3,75
Baño 2	3,85
TOTAL SUPERFICIE ÚTIL	68,20
TOTAL SUPERFICIE CONSTRUIDA DE VIVIENDA	80,48
TOTAL SUPERF. CONSTRUIDA DE VIVIENDA CON PPZC.	93,71

NOTAS:

La superficie útil total de la vivienda es la suma de la superficie útil interior más la superficie útil de terrazas cubiertas y descubiertas (no incluye solariums ni terrazas descubiertas (anejos)).

La superficie construida total de vivienda es la suma de la superficie útil total y la superficie de los muros y tabiques, midiéndose a ejes los tabiques en aquellos que son separadores con zonas comunes u otras viviendas, y por el exterior cuando se trata de fachadas.

La superficie construida total de vivienda con PPZC, es la suma de la superficie construida de vivienda y la parte proporcional de zonas comunes.

El comprador de una vivienda con solarium y/o terraza descubierta (anejo) tiene sobre los mismos el derecho de uso y disfrute así como la obligación de mantenimiento y limpieza.

Las superficies son aproximadas y susceptibles de modificaciones por exigencias municipales, por criterios normativos y/o técnicos. El mobiliario y la vegetación tienen únicamente efecto decorativo y no están incluidos.