

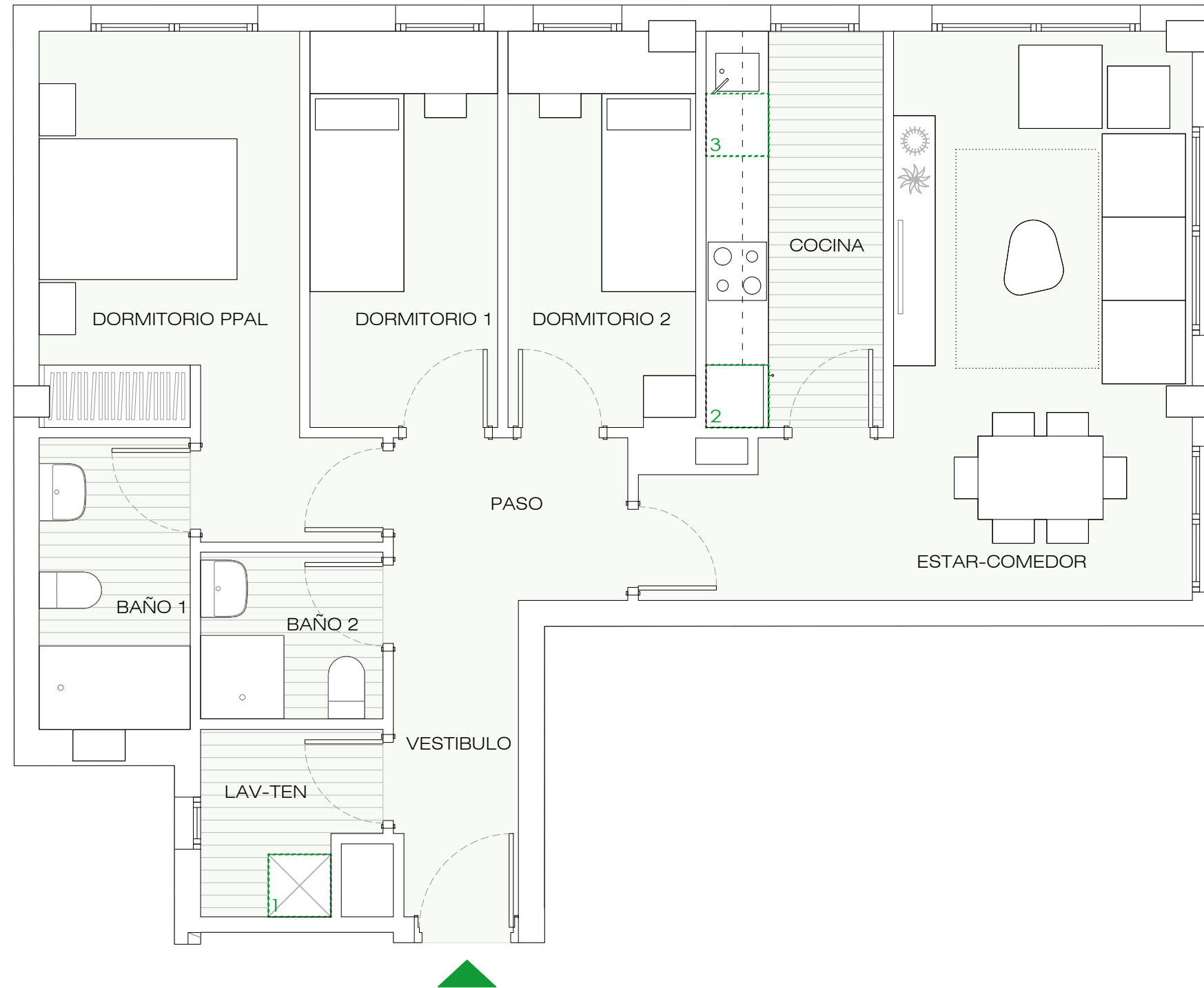

PORTAL 1

PLANTA 3

I



VIVIENDA I	S.ÚTIL (m ²)
Estar - Comedor	19,10
Cocina	6,45
Vestíbulo	3,55
Paso	3,50
Lavadero - Tendedero	2,75
Dormitorio Principal	11,45
Dormitorio 1	6,45
Dormitorio 2	6,10
Baño 1	4,20
Baño 2	2,80
TOTAL SUPERFICIE ÚTIL	66,35
TOTAL SUPERFICIE CONSTRUIDA DE VIVIENDA	79,63
TOTAL SUPERF. CONSTRUIDA DE VIVIENDA CON PPZC.	92,72

NOTAS:

La superficie útil total de la vivienda es la suma de la superficie útil interior más la superficie útil de terrazas cubiertas y descubiertas (no incluye solariums ni terrazas descubiertas (anejos)).

La superficie construida total de vivienda es la suma de la superficie útil total y la superficie de los muros y tabiques, midiéndose a ejes o tabiques en aquellos que son separadores con zonas comunes u otras viviendas, y por el exterior cuando se trata de fachadas.

La superficie construida total de vivienda con PPZC, es la suma de la superficie construida de vivienda y la parte proporcional de zonas comunes.

El comprador de una vivienda con solarium y/o terraza descubierta (anejo) tiene sobre los mismos el derecho de uso y disfrute así como la obligación de mantenimiento y limpieza.

Podrían producirse pequeñas modificaciones sobre las superficies señaladas por exigencias municipales, por criterios normativos y/o técnicos, aunque sin desvirtuar básicamente el modelo reflejado en la presente ficha de la vivienda.

UBICACIÓN DE ELECTRODOMÉSTICOS QUE NO SE SUMINISTRAN:

- 1 - LAVADORA
- 2 - NEVERA
- 3 - LAVAVAJILLAS

