

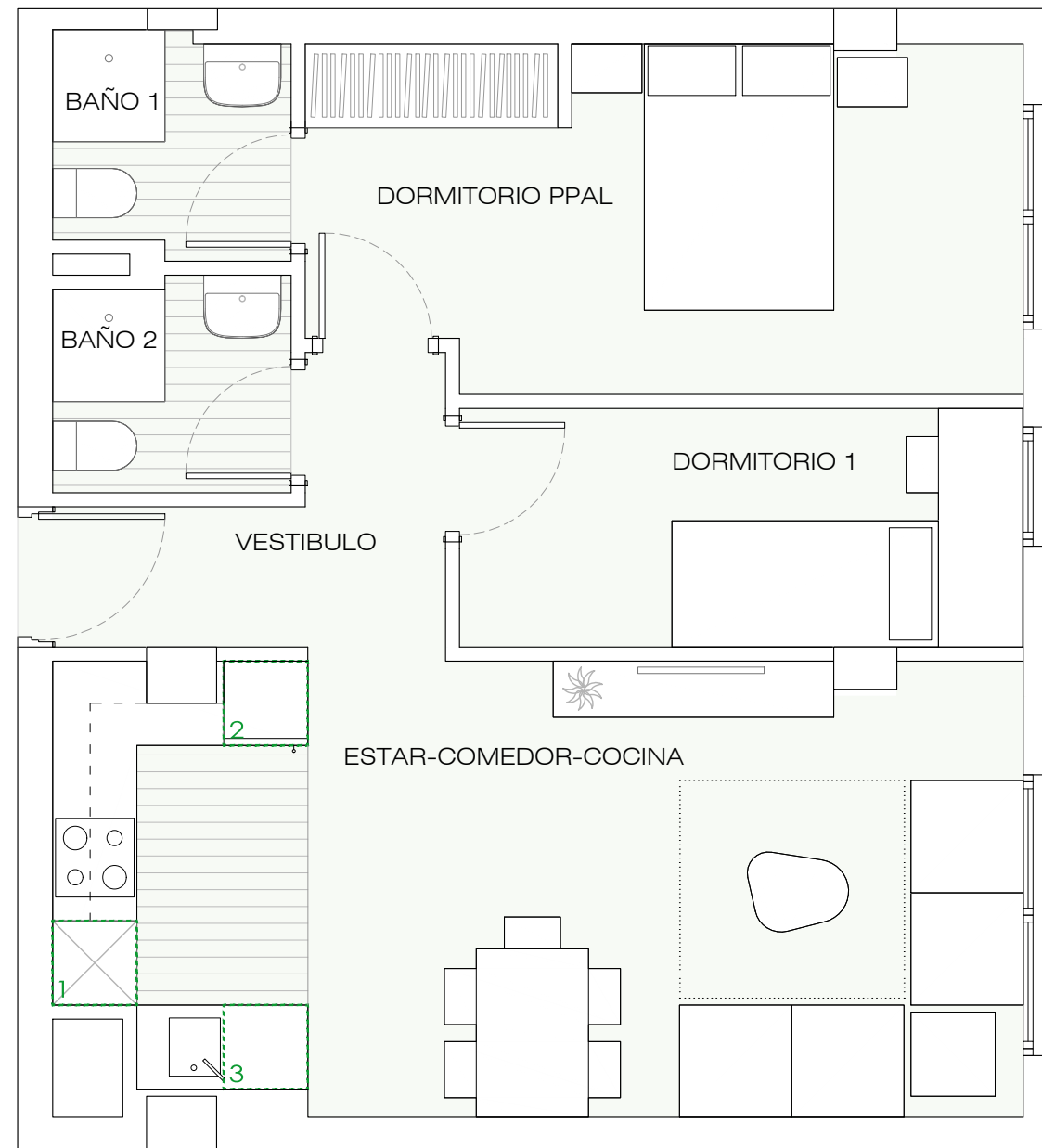

PORTAL 1

PLANTA 4

G

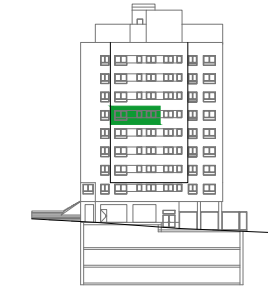
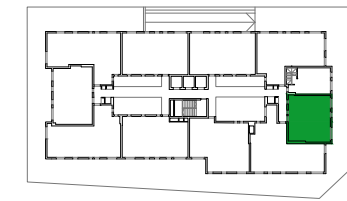

VIVIENDA G	S.ÚTIL (m ²)
Estar - Comedor - Cocina	21,40
Vestíbulo	4,05
Dormitorio Principal	12,20
Dormitorio 1	6,80
Baño 1	2,60
Baño 2	2,55
TOTAL SUPERFICIE ÚTIL	49,60
TOTAL SUPERFICIE CONSTRUIDA DE VIVIENDA	57,74
TOTAL SUPERF. CONSTRUIDA DE VIVIENDA CON PPZC.	67,24

NOTAS:

La superficie útil total de la vivienda es la suma de la superficie útil interior más la superficie útil de terrazas cubiertas y descubiertas (no incluye solariums ni terrazas descubiertas (anejos)).

La superficie construida total de vivienda es la suma de la superficie útil total y la superficie de los muros y tabiques, midiéndose a ejes los tabiques en aquellos que son separadores con zonas comunes u otras viviendas, y por el exterior cuando se trata de fachadas.

La superficie construida total de vivienda con PPZC, es la suma de la superficie construida de vivienda y la parte proporcional de zonas comunes.

El comprador de una vivienda con solarium y/o terraza descubierta (anejo) tiene sobre los mismos el derecho de uso y disfrute así como la obligación de mantenimiento y limpieza.

Podrían producirse pequeñas modificaciones sobre las superficies señaladas por exigencias municipales, por criterios normativos y/o técnicos, aunque sin desvirtuar básicamente el modelo reflejado en la presente ficha de la vivienda.

UBICACIÓN DE ELECTRODOMÉSTICOS QUE NO SE SUMINISTRAN:

- 1 - LAVADORA
- 2 - NEVERA
- 3 - LAVAVAJILLAS

nota: la caldera irá situada encima del espacio destinado a la lavadora

