

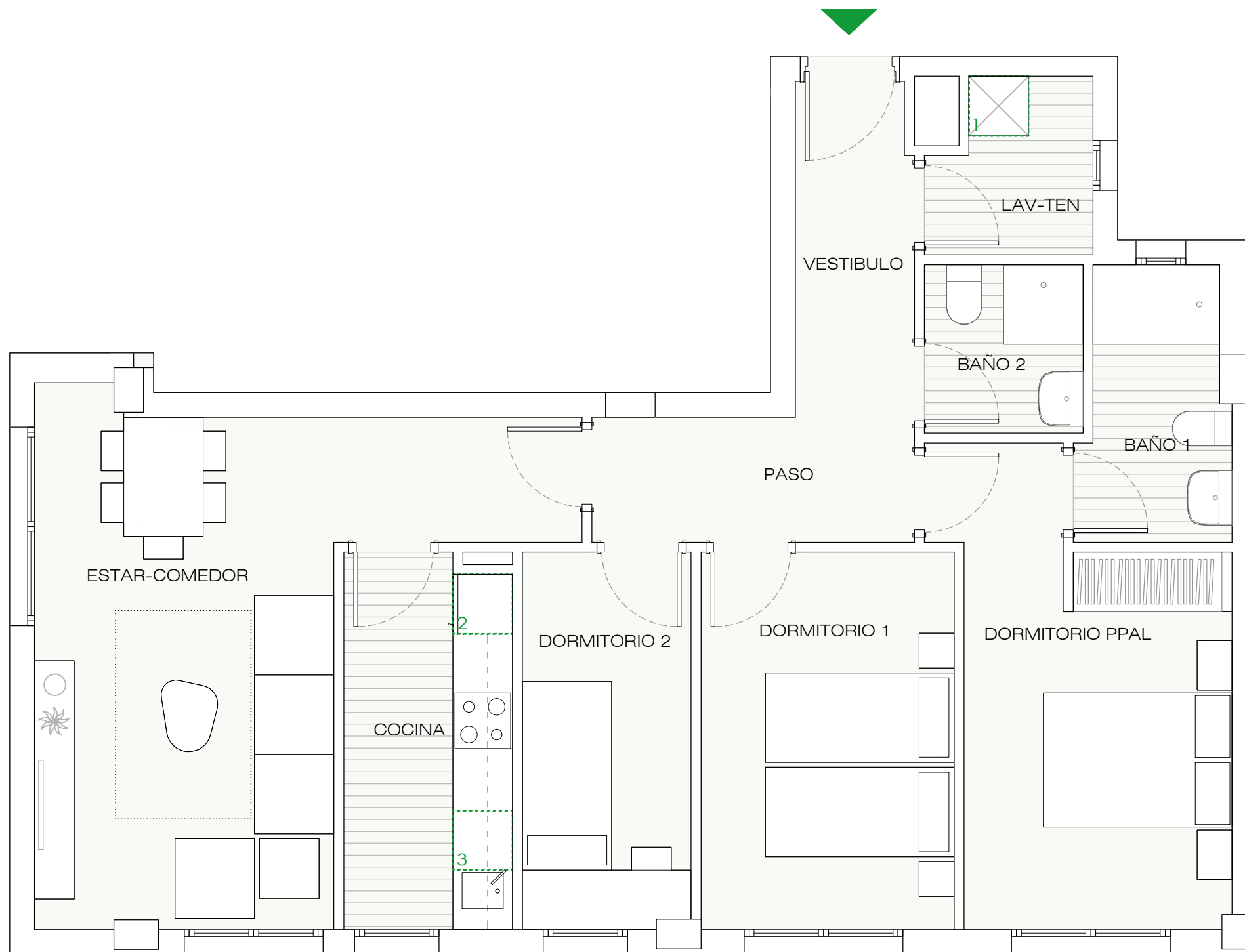

PORTAL 1

PLANTA 5

C

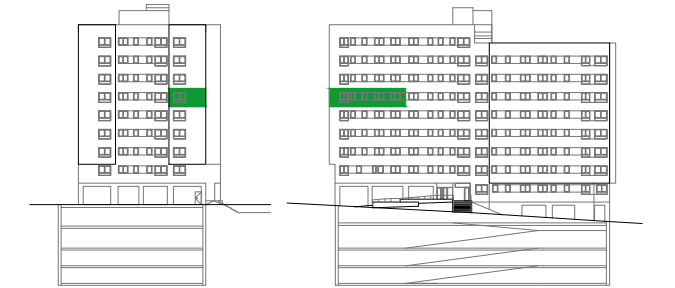
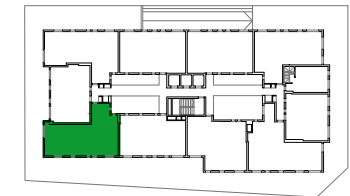

VIVIENDA C	S.ÚTIL (m <sup>2</sup> )
Estar - Comedor	18,80
Cocina	6,30
Vestíbulo	4,00
Paso	4,05
Lavadero - Tendedero	2,70
Dormitorio Principal	11,65
Dormitorio 1	9,70
Dormitorio 2	6,30
Baño 1	3,95
Baño 2	2,70
<b>TOTAL SUPERFICIE ÚTIL</b>	<b>70,15</b>
<b>TOTAL SUPERFICIE CONSTRUIDA DE VIVIENDA</b>	<b>82,91</b>
<b>TOTAL SUPERF. CONSTRUIDA DE VIVIENDA CON PPZC.</b>	<b>96,54</b>

NOTAS:

La superficie útil total de la vivienda es la suma de la superficie útil interior más la superficie útil de terrazas cubiertas y descubiertas (no incluye solariums ni terrazas descubiertas (anejos)).

La superficie construida total de vivienda es la suma de la superficie útil total y la superficie de los muros y tabiques, midiéndose a ejes los tabiques en aquellos que son separadores con zonas comunes u otras viviendas, y por el exterior cuando se trata de fachadas.

La superficie construida total de vivienda con PPZC, es la suma de la superficie construida de vivienda y la parte proporcional de zonas comunes.

El comprador de una vivienda con solarium y/o terraza descubierta (anejo) tiene sobre los mismos el derecho de uso y disfrute así como la obligación de mantenimiento y limpieza.

Las superficies son aproximadas y susceptibles de modificaciones por exigencias municipales, por criterios normativos y/o técnicos. El mobiliario y la vegetación tienen únicamente efecto decorativo y no están incluidos.

UBICACIÓN DE ELECTRODOMÉSTICOS QUE NO SE SUMINISTRAN:

- 1 - LAVADORA
- 2 - NEVERA
- 3 - LAVAVAJILLAS

