

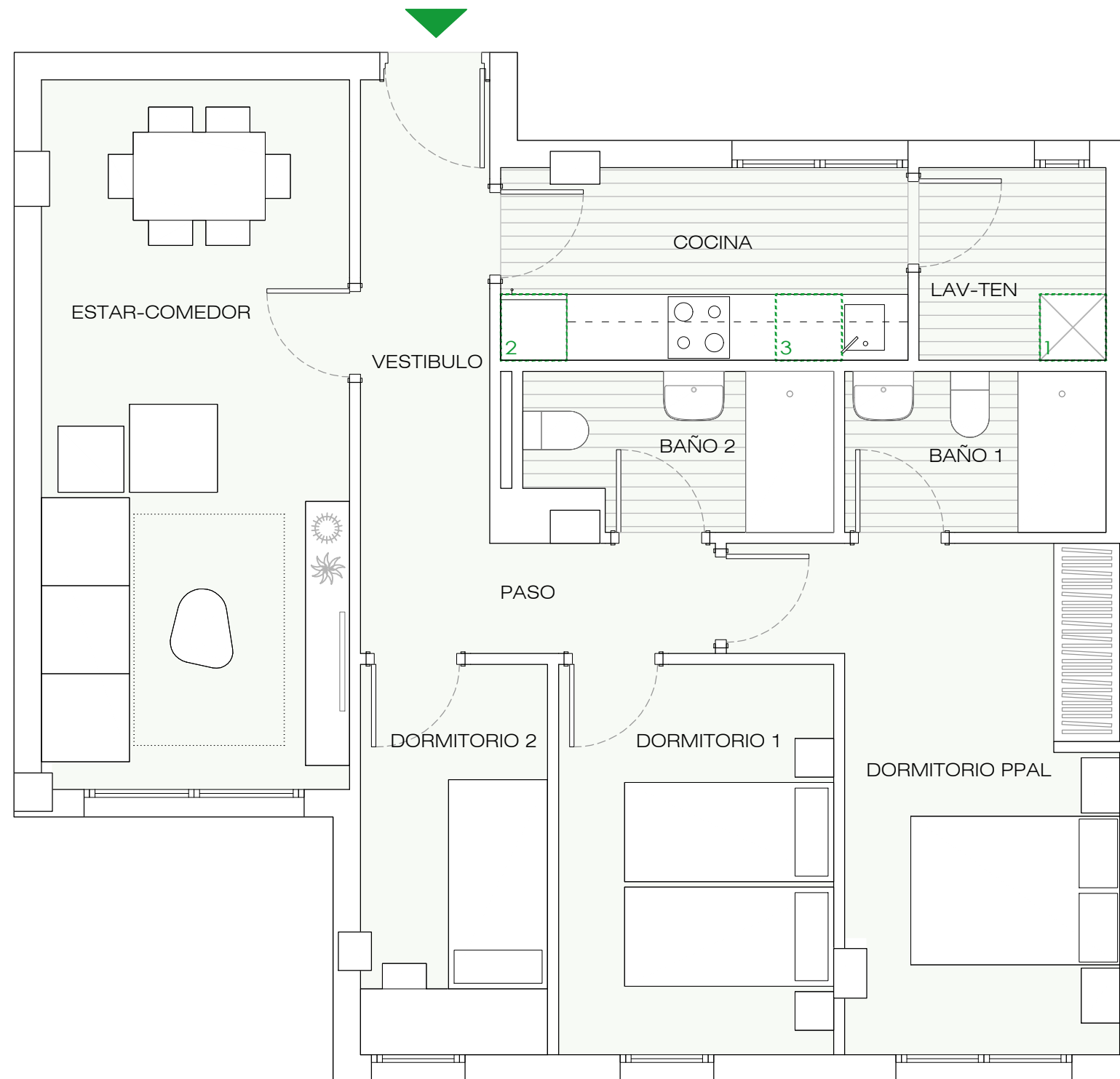

PORTAL 1

PLANTA 6

E

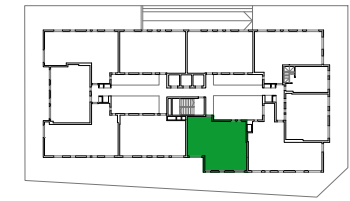

VIVIENDA E	S.ÚTIL (m ²)
Estar - Comedor	22,15
Cocina	6,30
Paso	4,15
Lavadero - Tendedero	2,95
Dormitorio Principal	12,45
Dormitorio 1	8,85
Dormitorio 2	6,00
Baño 1	3,45
Baño 2	3,80
TOTAL SUPERFICIE ÚTIL	70,10
TOTAL SUPERFICIE CONSTRUIDA DE VIVIENDA	82,35
TOTAL SUPERF. CONSTRUIDA DE VIVIENDA CON PPZC.	95,89

NOTAS:

La superficie útil total de la vivienda es la suma de la superficie útil interior más la superficie útil de terrazas cubiertas y descubiertas (no incluye solariums ni terrazas descubiertas (anejos).

La superficie construida total de vivienda es la suma de la superficie útil total y la superficie de los muros y tabiques, midiéndose a ejes los tabiques en aquellos que son separadores con zonas comunes u otras viviendas, y por el exterior cuando se trata de fachadas.

La superficie construida total de vivienda con PPZC, es la suma de la superficie construida de vivienda y la parte proporcional de zonas comunes.

El comprador de una vivienda con solarium y/o terraza descubierta (anejo) tiene sobre los mismos el derecho de uso y disfrute así como la obligación de mantenimiento y limpieza.

Podrían producirse pequeñas modificaciones sobre las superficies señaladas por exigencias municipales, por criterios normativos y/o técnicos, aunque sin desvirtuar básicamente el modelo reflejado en la presente ficha de la vivienda.

UBICACIÓN DE ELECTRODOMÉSTICOS QUE NO SE SUMINISTRAN:

- 1 - LAVADORA
- 2 - NEVERA
- 3 - LAVAVAJILLAS

