

ESCALERA 4
PLANTA 3 A

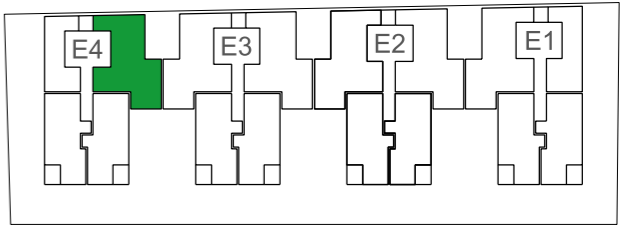

CALLE PANCHO GUERRA

VIVIENDA A	S.ÚTIL (m²)
Vestíbulo	2,51
Estar-Comedor-Cocina	27,90
Distribuidor	1,83
Dormitorio Principal	12,72
Dormitorio 1	9,70
Baño Principal	4,35
Baño 1	4,30
Terraza	8,42

TOTAL SUPERFICIE ÚTIL	71,73
TOTAL SUPERFICIE CONSTRUIDA DE VIVIENDA	87,04
TOTAL SUPERF. CONSTRUIDA DE VIVIENDA CON PPZC.	98,55

NOTAS:

La superficie útil total de la vivienda es la suma de la superficie útil interior más la superficie útil de terrazas cubiertas o descubiertas. No incluye terrazas ni patios descubiertos (anejos).

La superficie construida total de vivienda es la suma de la superficie útil total y la superficie de los muros y tabiques, midiéndose a ejes los tabiques en aquellos que son separadores con zonas comunes u otras viviendas, y por el exterior cuando se trata de fachadas.

La superficie construida total de vivienda con PPZC, es la suma de la superficie construida de la vivienda y la parte proporcional de zonas comunes.

El comprador de una vivienda con terraza descubierta (anejo) tiene sobre los mismos el derecho de uso y disfrute, así como la obligación de mantenimiento y limpieza.

Podrían producirse pequeñas modificaciones sobre las superficies señaladas por exigencias municipales, por criterios normativos y/o técnicos, aunque sin desvirtuar básicamente el modelo reflejado en la presente ficha de vivienda.

UBICACIÓN DE ELECTRODOMÉSTICOS QUE NO SE SUMINISTRAN:
1 - LAVADORA
2 - LAVAVAJILLAS
3 - NEVERA

nota: la producción de ACS irá situada encima del espacio destinado a la lavadora

