

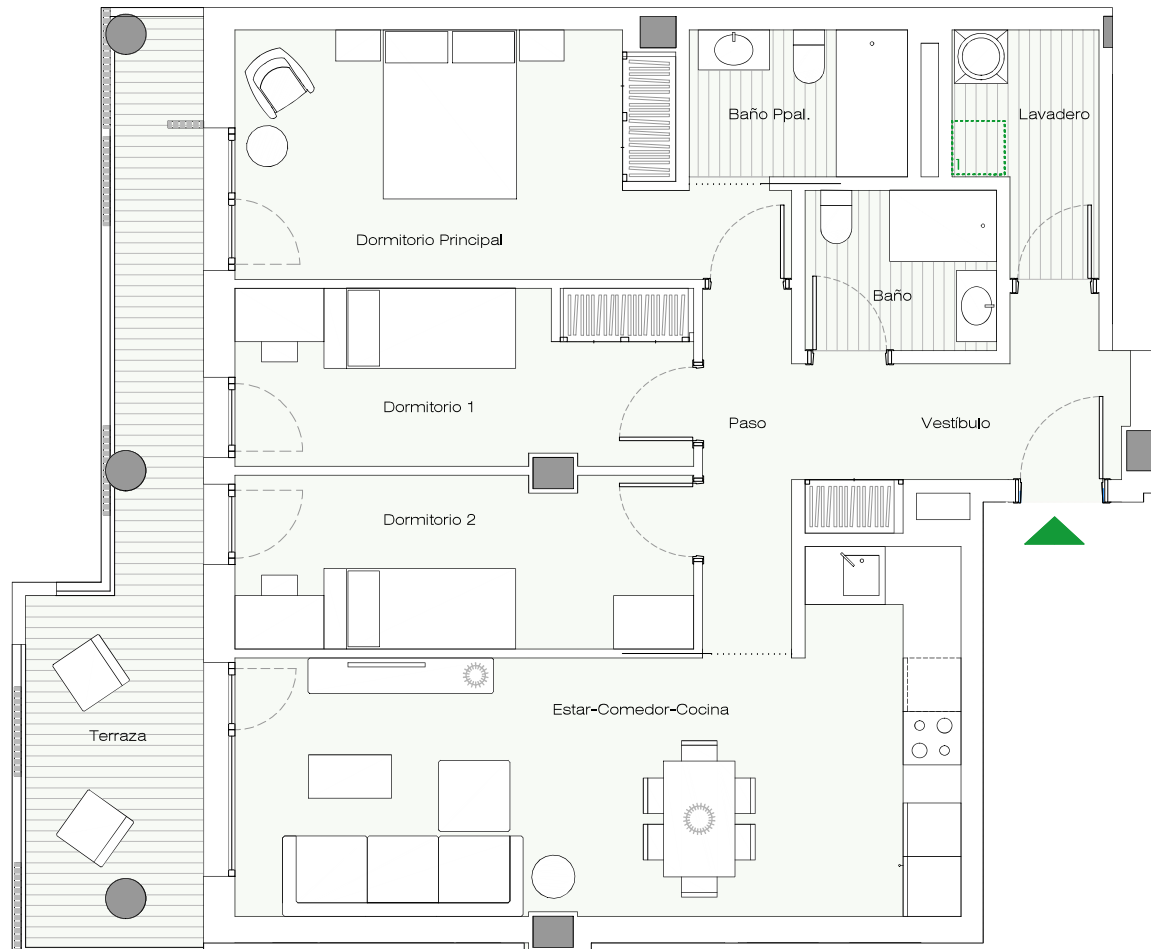

PORTAL 1

PLANTA 11

C

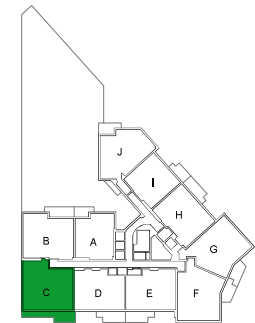

VIVIENDA C	S.ÚTIL (m²)
Vestibulo	6,15
Estar - Comedor - Cocina	25,75
Lavadero	3,80
Paso	4,25
Dormitorio Principal	14,85
Dormitorio 1	10,00
Dormitorio 2	9,80
Baño Principal	4,00
Baño	3,85
Terraza	13,75
TOTAL SUPERFICIE ÚTIL	96,20
TOTAL SUPERFICIE CONSTRUIDA DE VIVIENDA	114,64
TOTAL SUPERF. CONSTRUIDA DE VIVIENDA CON PPZC.	135,30

NOTAS:

La superficie útil total de la vivienda es la suma de la superficie útil interior más la superficie útil de terrazas cubiertas y descubiertas (no incluye solariums ni terrazas descubiertas (anejos).

La superficie construida total de vivienda es la suma de la superficie útil total y la superficie de los muros y tabiques, midiéndose a ejes los tabiques en aquellos que son separadores con zonas comunes u otras viviendas, y por el exterior cuando se trata de fachadas.

La superficie construida total de vivienda con PPZC, es la suma de la superficie construida de vivienda y la parte proporcional de zonas comunes.

El comprador de una vivienda con solarium y/o terraza descubierta (anejo) tiene sobre los mismos el derecho de uso y disfrute así como la obligación de mantenimiento y limpieza.

Las superficies son aproximadas y susceptibles de modificaciones por exigencias municipales, por criterios normativos y/o técnicos. El mobiliario y la vegetación tienen únicamente efecto decorativo y no están incluidos.

UBICACIÓN DE ELECTRODOMÉSTICOS QUE NO SE SUMINISTRAN:
1 - LAVADORA

