

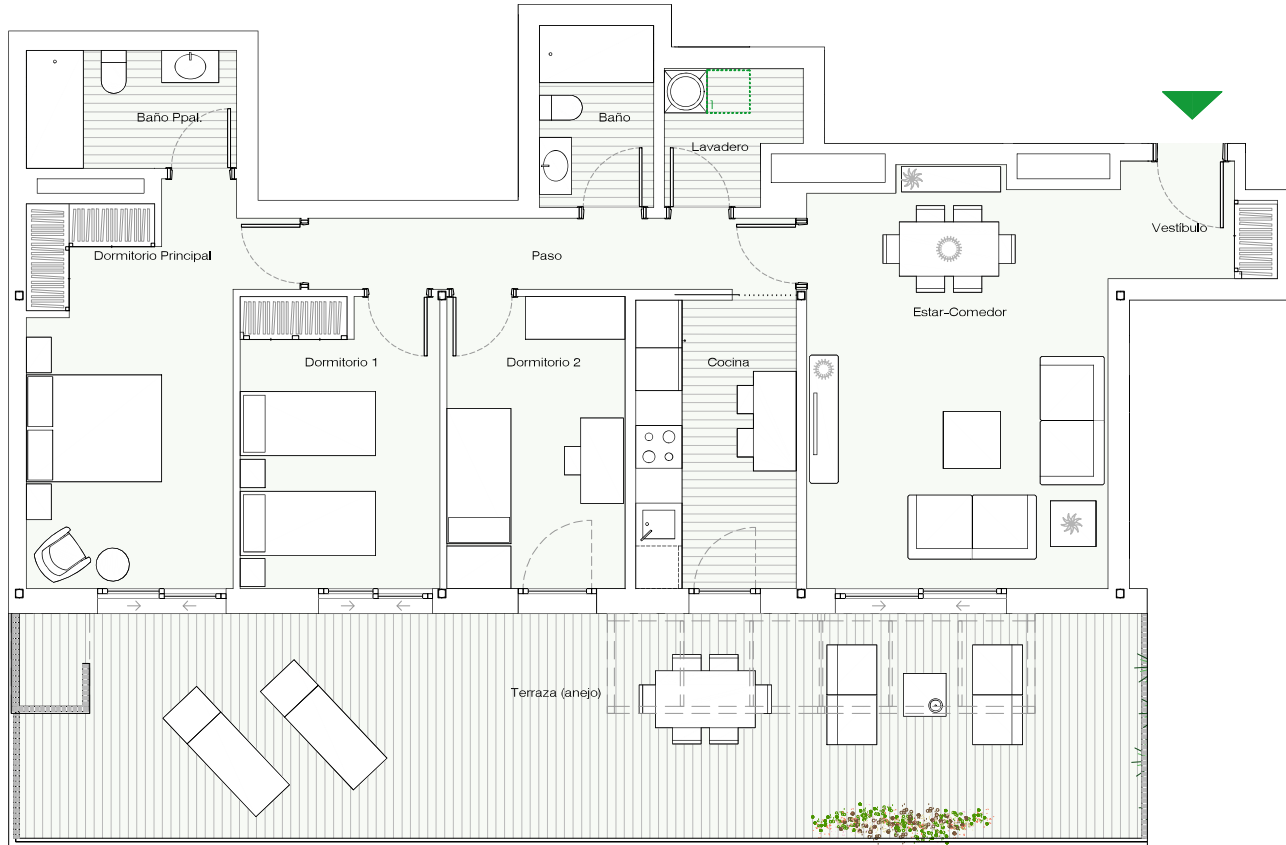

PORTAL 1

PLANTA 14

B

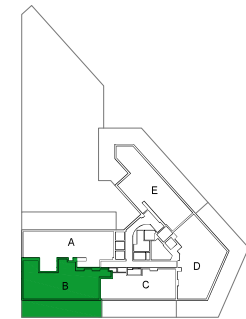

VIVIENDA B	S.ÚTIL (m²)
Vestíbulo	3,50
Estar - Comedor	24,10
Cocina	9,10
Lavadero	3,25
Paso	6,90
Dormitorio Principal	16,85
Dormitorio 1	11,40
Dormitorio 2	10,25
Baño Principal	4,85
Baño	4,05
<b>TOTAL SUPERFICIE ÚTIL</b>	<b>94,25</b>
<b>TOTAL SUPERFICIE CONSTRUIDA DE VIVIENDA</b>	<b>112,93</b>
<b>TOTAL SUPERF. CONSTRUIDA DE VIVIENDA CON PPZC.</b>	<b>133,28</b>
Sup. Útil Terraza (Anejo)	49,40

NOTAS:

La superficie útil total de la vivienda es la suma de la superficie útil interior más la superficie útil de terrazas cubiertas y descubiertas (no incluye solariums ni terrazas descubiertas (anejos).

La superficie construida total de vivienda es la suma de la superficie útil total y la superficie de los muros y tabiques, midiéndose a ejes los tabiques en aquellos que son separadores con zonas comunes u otras viviendas, y por el exterior cuando se trata de fachadas.

La superficie construida total de vivienda con PPZC, es la suma de la superficie construida de vivienda y la parte proporcional de zonas comunes.

El comprador de una vivienda con solarium y/o terraza descubierta (anejo) tiene sobre los mismos el derecho de uso y disfrute así como la obligación de mantenimiento y limpieza.

Las superficies son aproximadas y susceptibles de modificaciones por exigencias municipales, por criterios normativos y/o técnicos. El mobiliario y la vegetación tienen únicamente efecto decorativo y no están incluidos.

UBICACIÓN DE ELECTRODOMÉSTICOS QUE NO SE SUMINISTRAN:  
1 - LAVADORA

