

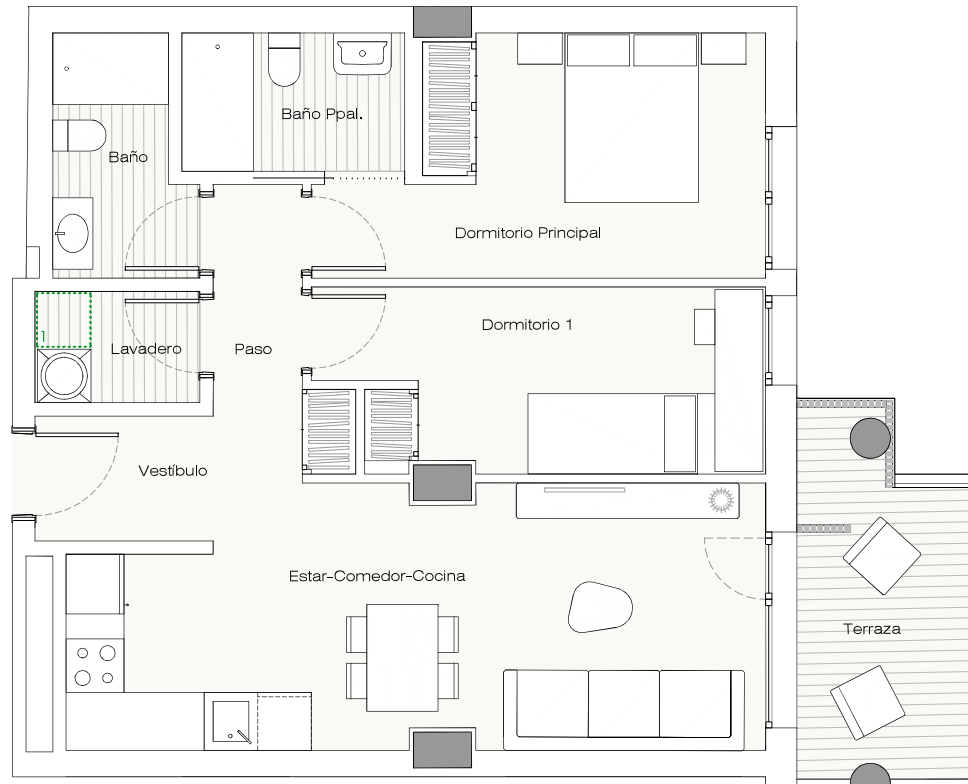

PORTAL 1

PLANTA 7

I

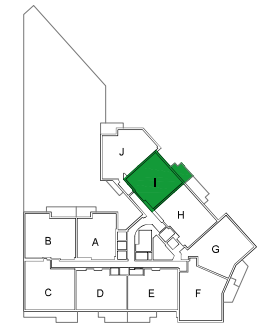

VIVIENDA I	S.ÚTIL (m²)
Vestíbulo	2,80
Estar - Comedor - Cocina	21,80
Lavadero	2,30
Paso	3,90
Dormitorio Principal	11,85
Dormitorio 1	9,85
Baño Principal	3,85
Baño	3,90
Terrazas	7,15
TOTAL SUPERFICIE ÚTIL	67,40
TOTAL SUPERFICIE CONSTRUIDA DE VIVIENDA	79,34
TOTAL SUPERF. CONSTRUIDA DE VIVIENDA CON PPZC.	93,63

NOTAS:

La superficie útil total de la vivienda es la suma de la superficie útil interior más la superficie útil de terrazas cubiertas y descubiertas (no incluye solariums ni terrazas descubiertas (anejos).

La superficie construida total de vivienda es la suma de la superficie útil total y la superficie de los muros y tabiques, midiéndose a ejes los tabiques en aquellos que son separadores con zonas comunes u otras viviendas, y por el exterior cuando se trata de fachadas.

La superficie construida total de vivienda con PPZC, es la suma de la superficie construida de vivienda y la parte proporcional de zonas comunes.

El comprador de una vivienda con solarium y/o terraza descubierta (anejo) tiene sobre los mismos el derecho de uso y disfrute así como la obligación de mantenimiento y limpieza.

Las superficies son aproximadas y susceptibles de modificaciones por exigencias municipales, por criterios normativos y/o técnicos. El mobiliario y la vegetación tienen únicamente efecto decorativo y no están incluidos.

UBICACIÓN DE ELECTRODOMÉSTICOS QUE NO SE SUMINISTRAN:
1 - LAVADORA

