PINTOR FELO MONZÓN

PORTAL 1

PLANTA 4 | C

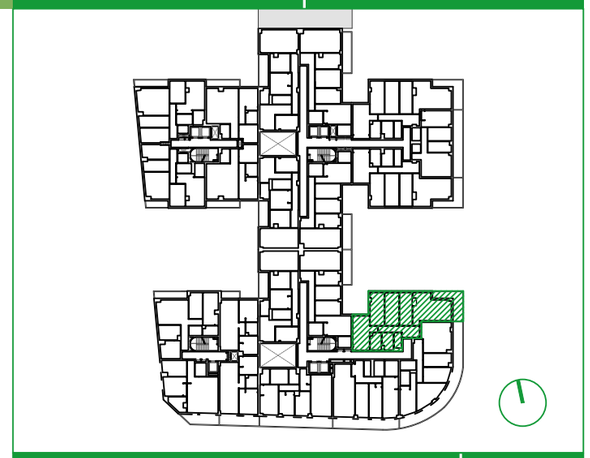

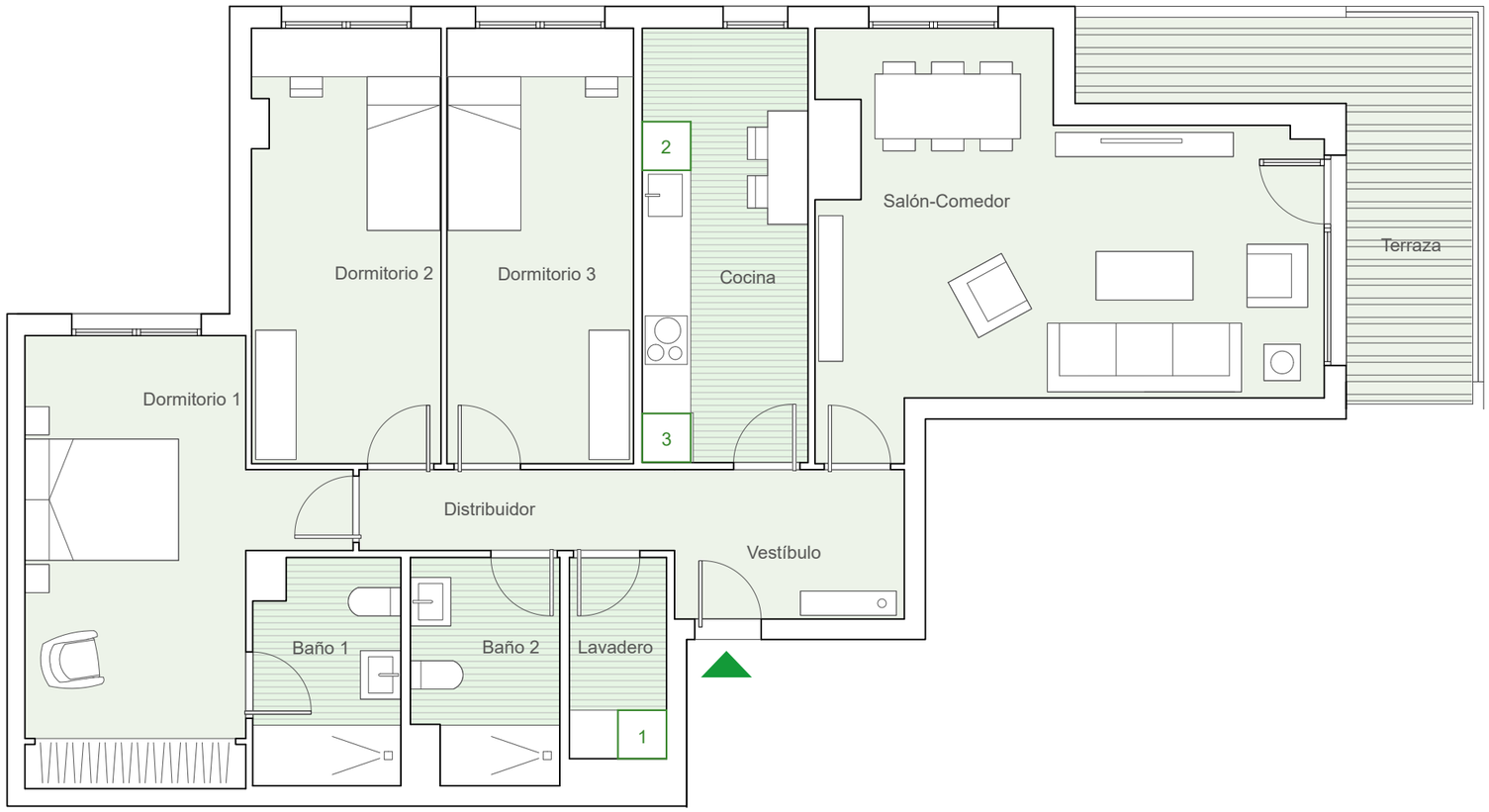

VIVIENDA C	S.ÚTIL (m²)
Vestíbulo	5.25
Salón-comedor	24.86
Cocina	11.01
Dormitorio 1	16.61
Baño 1	4.96
Dormitorio 2	12.47
Dormitorio 3	12.41
Baño 2	4.93
Distribuidor	3.90
Lavadero	2.99
Terraza	11.05
TOTAL SUPERFICIE ÚTIL	110.44
TOTAL SUPERFICIE CONSTRUIDA DE VIVIENDA	127.36
TOTAL SUPERFICIE CONSTRUIDA DE VIVIENDA CON PPZC.	147.44

NOTAS:

La superficie útil total de la vivienda es la suma de la superficie útil interior más la superficie útil de terrazas cubiertas y descubiertas (no incluye solariums ni terrazas descubiertas (anejos).

La superficie construida total de vivienda es la suma de la superficie útil total y la superficie de los muros y tabiques, midiéndose a ejes los tabiques en aquellos que son separadores con zonas comunes u otras viviendas, y por el exterior cuando se trata de fachadas.

La superficie construída total de vivienda con PPZC, es la suma de la superficie construida de vivienda y la parte proporcional de zonas comunes.

El comprador de una vivienda con solarium y/o terraza descubierta (anejo) tiene sobre los mismos el derecho de uso y disfrute así como la obligación de mantenimiento y limpieza.

Podrían producirse pequeñas modificaciones sobre las superficies señaladas por exigencias municipales, por criterios normativos y/o técnicos, aunque sin desvirtuar básicamente el modelo reflejado en la presente ficha de la vivienda.

1	2	3

UBICACIÓN DE ELECTRODOMÉSTICOS QUE NO SE SUMINISTRAN:

1 - LAVADORA
2 - LAVAVAJILLAS
3 - NEVERA

nota: la caldera irá situada encima del espacio destinado a la lavadora

0 1 2 3 4

AVANTESPACIA