PINTOR FELO MONZÓN

PORTAL 4

PLANTA 1	D

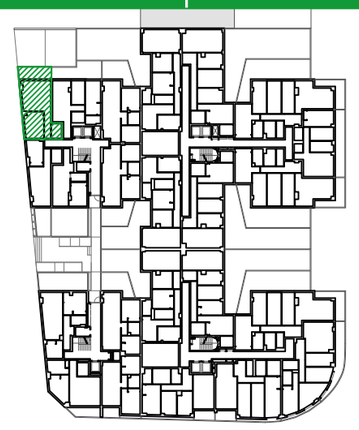

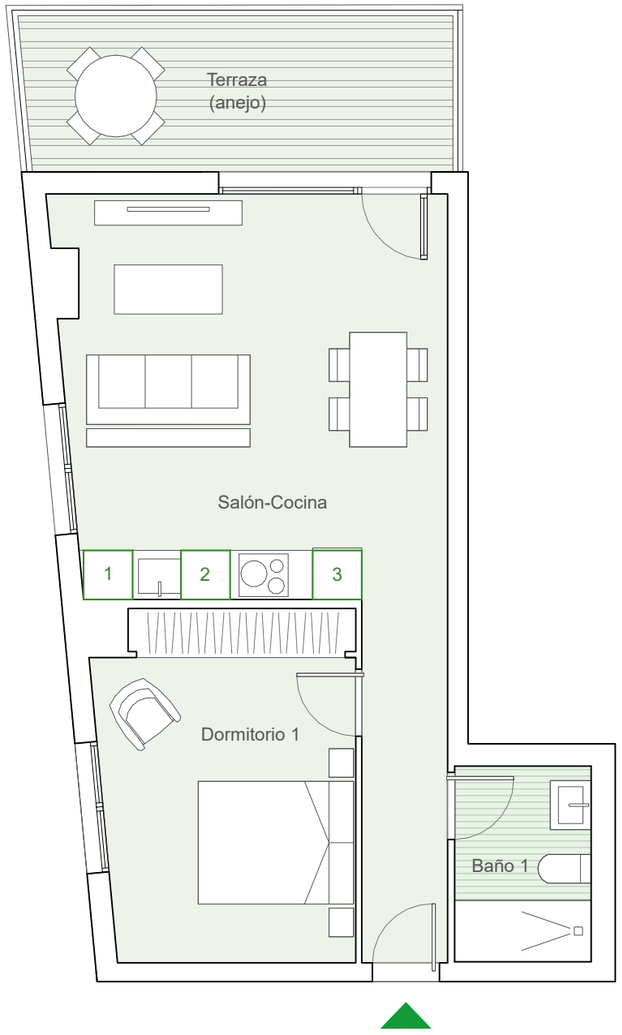

VIVIENDA D	S.ÚTIL (m²)
Salón-cocina	27.62
Dormitorio 1	13.20
Baño 1	3.99
TOTAL SUPERFICIE ÚTIL	44.81
TOTAL SUPERFICIE CONSTRUIDA DE VIVIENDA	52.49
TOTAL SUPERFICIE CONSTRUIDA DE VIVIENDA CON PPZC.	60.77
SUPERFICIE ÚTIL TERRAZA (ANEJO)	9.98

1	2	3

UBICACIÓN DE ELECTRODOMÉSTICOS QUE NO SE SUMINISTRAN:

1 - LAVADORA
2 - LAVAVAJILLAS
3 - NEVERA

nota: la caldera irá situada encima del espacio destinado a la lavadora

0 1 2 3 4

NOTAS:

La superficie útil total de la vivienda es la suma de la superficie útil interior más la superficie útil de terrazas cubiertas y descubiertas (no incluye solariums ni terrazas descubiertas (anejos).

La superficie construida total de vivienda es la suma de la superficie útil total y la superficie de los muros y tabiques, midiéndose a ejes los tabiques en aquellos que son separadores con zonas comunes u otras viviendas, y por el exterior cuando se trata de fachadas.

La superficie construída total de vivienda con PPZC, es la suma de la superficie construida de vivienda y la parte proporcional de zonas comunes.

El comprador de una vivienda con solarium y/o terraza descubierta (anejo) tiene sobre los mismos el derecho de uso y disfrute así como la obligación de mantenimiento y limpieza.

Podrían producirse pequeñas modificaciones sobre las superficies señaladas por exigencias municipales, por criterios normativos y/o técnicos, aunque sin desvirtuar básicamente el modelo reflejado en la presente ficha de la vivienda.

AVANTESPACIA