

PORTAL 1

PLANTA 1

E

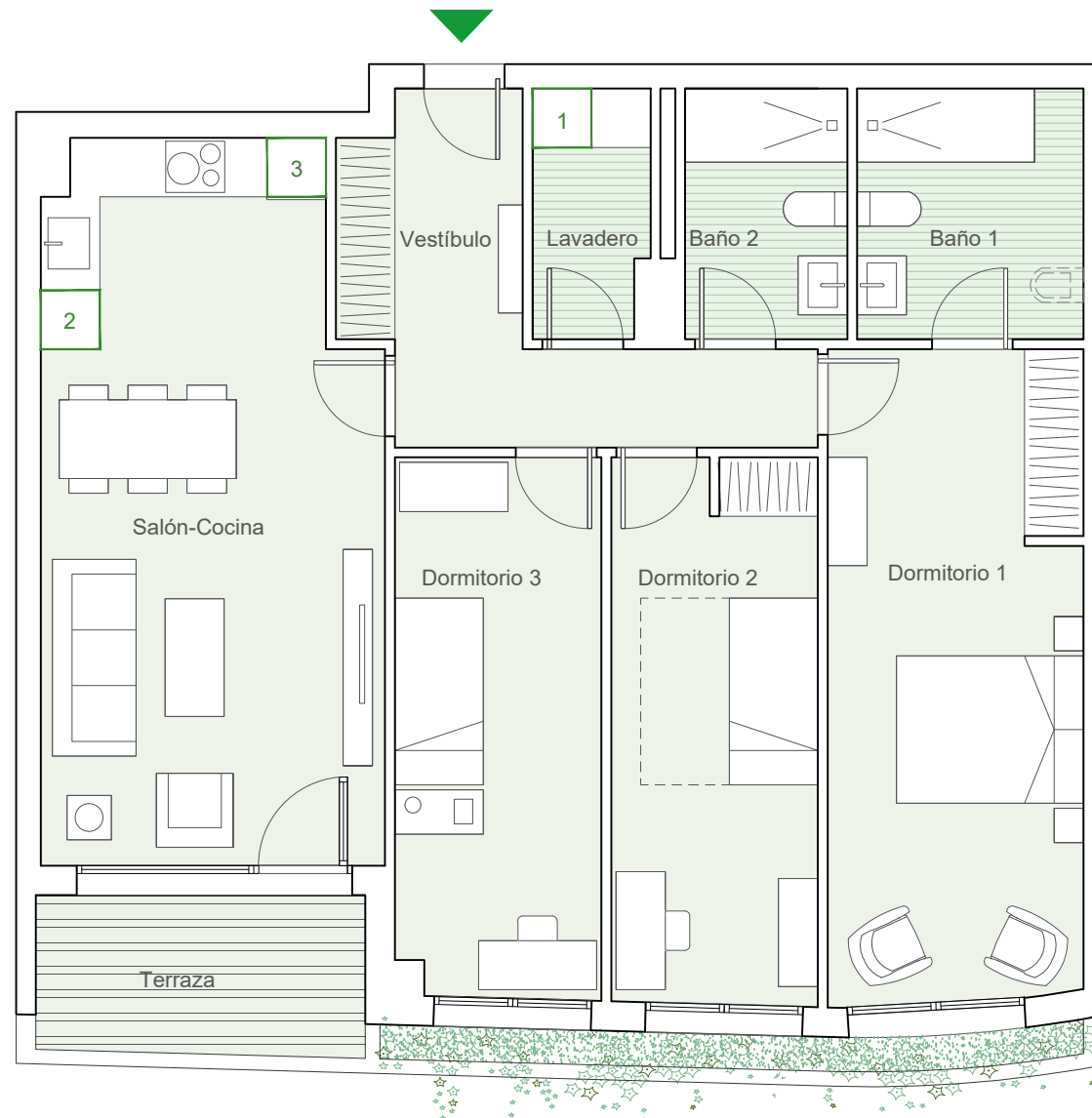

VIVIENDA E	S.ÚTIL (m ²)
Vestíbulo	8.97
Salón-cocina	24.43
Dormitorio 1	17.29
Baño 1	5.87
Dormitorio 2	11.68
Dormitorio 3	11.44
Baño 2	4.21
Lavadero	2.92
Terraza	5.41
TOTAL SUPERFICIE ÚTIL	92.22
TOTAL SUPERFICIE CONSTRUIDA DE VIVIENDA	108.54
TOTAL SUPERFICIE CONSTRUIDA DE VIVIENDA CON PPZC.	125.05

NOTAS:

La superficie útil total de la vivienda es la suma de la superficie útil interior más la superficie útil de terrazas cubiertas y descubiertas (no incluye solariums ni terrazas descubiertas (anejos)).

La superficie construida total de vivienda es la suma de la superficie útil total y la superficie de los muros y tabiques, midiéndose a ejes los tabiques en aquellos que son separadores con zonas comunes u otras viviendas, y por el exterior cuando se trata de fachadas.

La superficie construida total de vivienda con PPZC, es la suma de la superficie construida de vivienda y la parte proporcional de zonas comunes.

El comprador de una vivienda con solarium y/o terraza descubierta (anejo) tiene sobre los mismos el derecho de uso y disfrute así como la obligación de mantenimiento y limpieza.

Podrían producirse pequeñas modificaciones sobre las superficies señaladas por exigencias municipales, por criterios normativos y/o técnicos, aunque sin desvirtuar básicamente el modelo reflejado en la presente ficha de la vivienda.



UBICACIÓN DE ELECTRODOMÉSTICOS QUE NO SE SUMINISTRAN:

- 1 - LAVADORA
- 2 - LAVAVAJILLAS
- 3 - NEVERA

nota: la caldera irá situada encima del espacio destinado a la lavadora

