

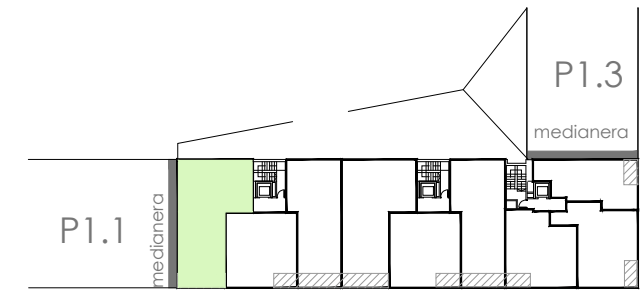

PORTAL 1

PLANTA 4

A



VIVIENDA A	S.ÚTIL (m²)
Vestíbulo	7,57
Cocina	10,01
Salón-Comedor	21,21
Dormitorio Principal	12,66
Dormitorio 1	11,59
Dormitorio 2	11,42
Baño Principal	4,08
Baño 1	3,35
Terraza	8,53
TOTAL SUPERFICIE ÚTIL	90,42
TOTAL SUPERFICIE CONSTRUIDA DE VIVIENDA	106,20
TOTAL SUPERF. CONSTRUIDA DE VIVIENDA CON PPZC.	125,55

NOTAS:

La superficie útil total de la vivienda es la suma de la superficie útil interior más la superficie útil de terrazas cubiertas y descubiertas (no incluye solariums ni terrazas descubiertas (anejos)).

La superficie construida total de vivienda es la suma de la superficie útil total y la superficie de los muros y tabiques, midiéndose a ejes los tabiques en aquellos que son separadores con zonas comunes u otras viviendas, y por el exterior cuando se trata de fachadas.

La superficie construida total de vivienda con PPZC, es la suma de la superficie construida de vivienda y la parte proporcional de zonas comunes.

El comprador de una vivienda con solarium y/o terraza descubierta (anejo) tiene sobre los mismos el derecho de uso y disfrute así como la obligación de mantenimiento y limpieza.

Las superficies son aproximadas y susceptibles de modificaciones por exigencias municipales, por criterios normativos y/o técnicos. El mobiliario y la vegetación tienen únicamente efecto decorativo y no están incluidos.

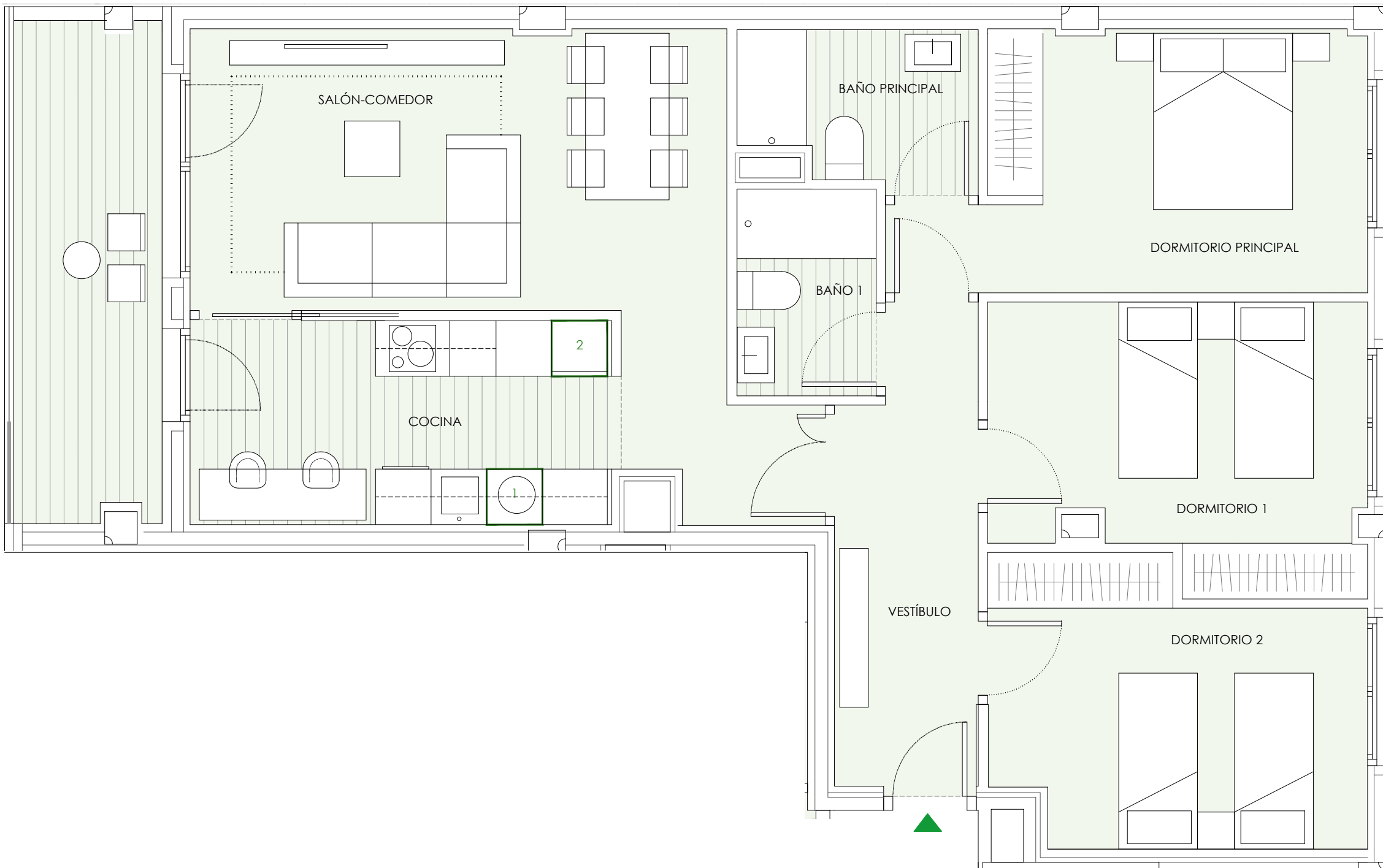

UBICACIÓN DE ELECTRODOMÉSTICOS QUE NO SE SUMINISTRAN:
1 - LAVADORA
2 - NEVERA

