LLEVANT92

PORTAL 3

PLANTA 3	E

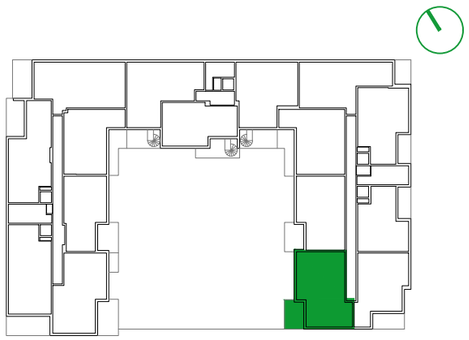

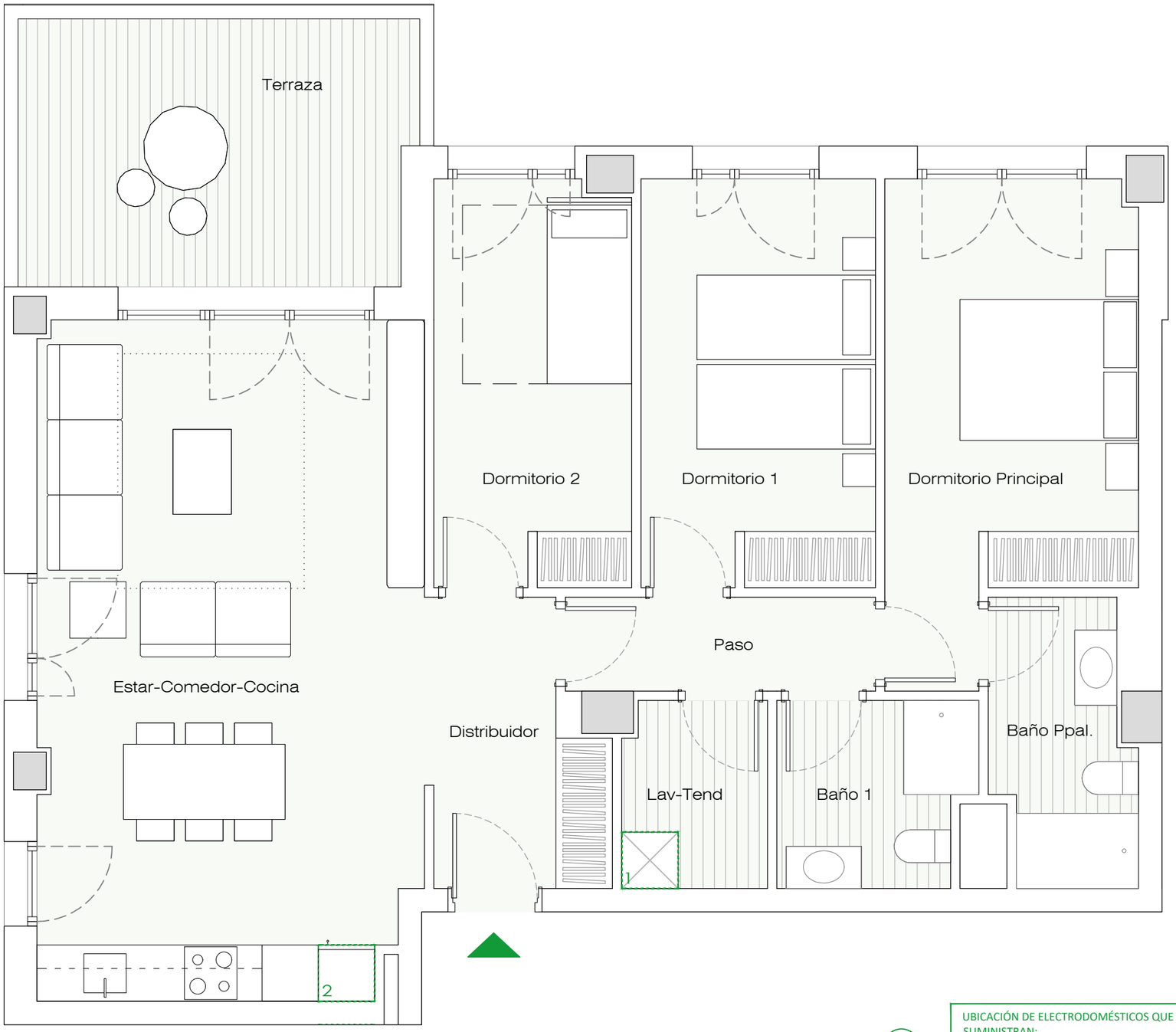

VIVIENDA E	S.ÚTIL (m²)
Distribuidor	5,10
Estar - Comedor - Cocina	29,20
Tendedero - Lavadero	3,00
Paso	3,30
Dormitorio Principal	12,70
Dormitorio 1	10,70
Dormitorio 2	8,90
Baño Principal	4,20
Baño 1	3,90
Terraza	11,80
TOTAL SUPERFICIE ÚTIL	92,80
TOTAL SUPERFICIE CONSTRUIDA DE VIVIENDA	110,33
TOTAL SUPERF. CONSTRUIDA DE VIVIENDA CON PPZC.	126,84

NOTAS:
La superficie útil total de la vivienda es la suma de la superficie útil interior más la superficie útil de terrazas cubiertas y descubiertas (no incluye solariums ni terrazas descubiertas (anejos).

La superficie construida total de vivienda es la suma de la superficie útil total y la superficie de los muros y tabiques, midiéndose a ejes los tabiques en aquellos que son separadores con zonas comunes u otras viviendas, y por el exterior cuando se trata de fachadas.

La superficie construída total de vivienda con PPZC, es la suma de la superficie construida de vivienda y la parte proporcional de zonas comunes.

El comprador de una vivienda con solarium y/o terraza descubierta (anejo) tiene sobre los mismos el derecho de uso y disfrute así como la obligación de mantenimiento y limpieza.

Las superficies son aproximadas y susceptibles de modificaciones por exigencias municipales, por criterios normativos y/o técnicos. El mobiliario y la vegetación tienen únicamente efecto decorativo y no están incluidos.

UBICACIÓN DE ELECTRODOMÉSTICOS QUE NO SE SUMINISTRAN:
1 - LAVADORA
2 - REFRIGERADOR

0 1 2 3

AVANTESPACIA