

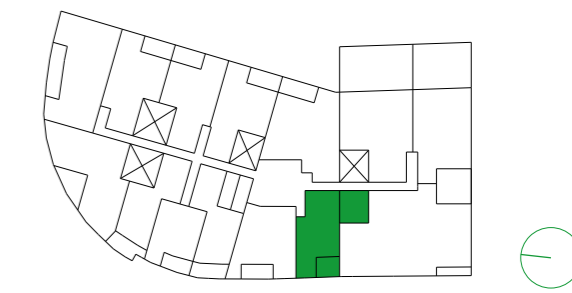

PORTAL 1  
PLANTA 1 C



VIVIENDA 1C	S.ÚTIL (m <sup>2</sup> )
Estar-Comedor-Cocina	23,06
Dormitorio Principal	12,96
Baño 1	3,78
Vestíbulo	1,85
Distribuidor	2,50
Solana	2,68
Terraza	6,37

TOTAL SUPERFICIE ÚTIL	53,20
TOTAL SUPERFICIE CONSTRUIDA DE VIVIENDA	63,21
TOTAL SUPERF. CONSTRUIDA DE VIVIENDA CON PPZC.	72,62
SUPERFICIE ÚTIL PATIO (Anejo)	14,35

**NOTAS:**

La superficie útil total de la vivienda es la suma de la superficie útil interior más la superficie útil de terrazas cubiertas o descubiertas. No incluye solariums ni terrazas o patios descubiertos (anejos).

La superficie construida total de vivienda es la suma de la superficie útil total y la superficie de los muros y tabiques, midiéndose a ejes los tabiques en aquellos que son separadores con zonas comunes u otras viviendas, y por el exterior cuando se trata de fachadas.

La superficie construida total de vivienda con PPZC, es la suma de la superficie construida de la vivienda y la parte proporcional de zonas comunes.

El comprador de una vivienda con terraza descubierta (anejo) tiene sobre los mismos el derecho de uso y disfrute, así como la obligación de mantenimiento y limpieza.

Las superficies son aproximadas y susceptibles de modificaciones por exigencias municipales, por criterios normativos y/o técnicos. El mobiliario y la vegetación tienen únicamente un efecto decorativo y no están incluidos.

**UBICACIÓN DE ELECTRODOMÉSTICOS QUE NO SE SUMINISTRAN:**

1 - LAVADORA  
2 - LAVAVAJILLAS  
3 - NEVERA

Nota: la producción de ACS irá situada en la solana

