SALINAS TOWERS
CALPE

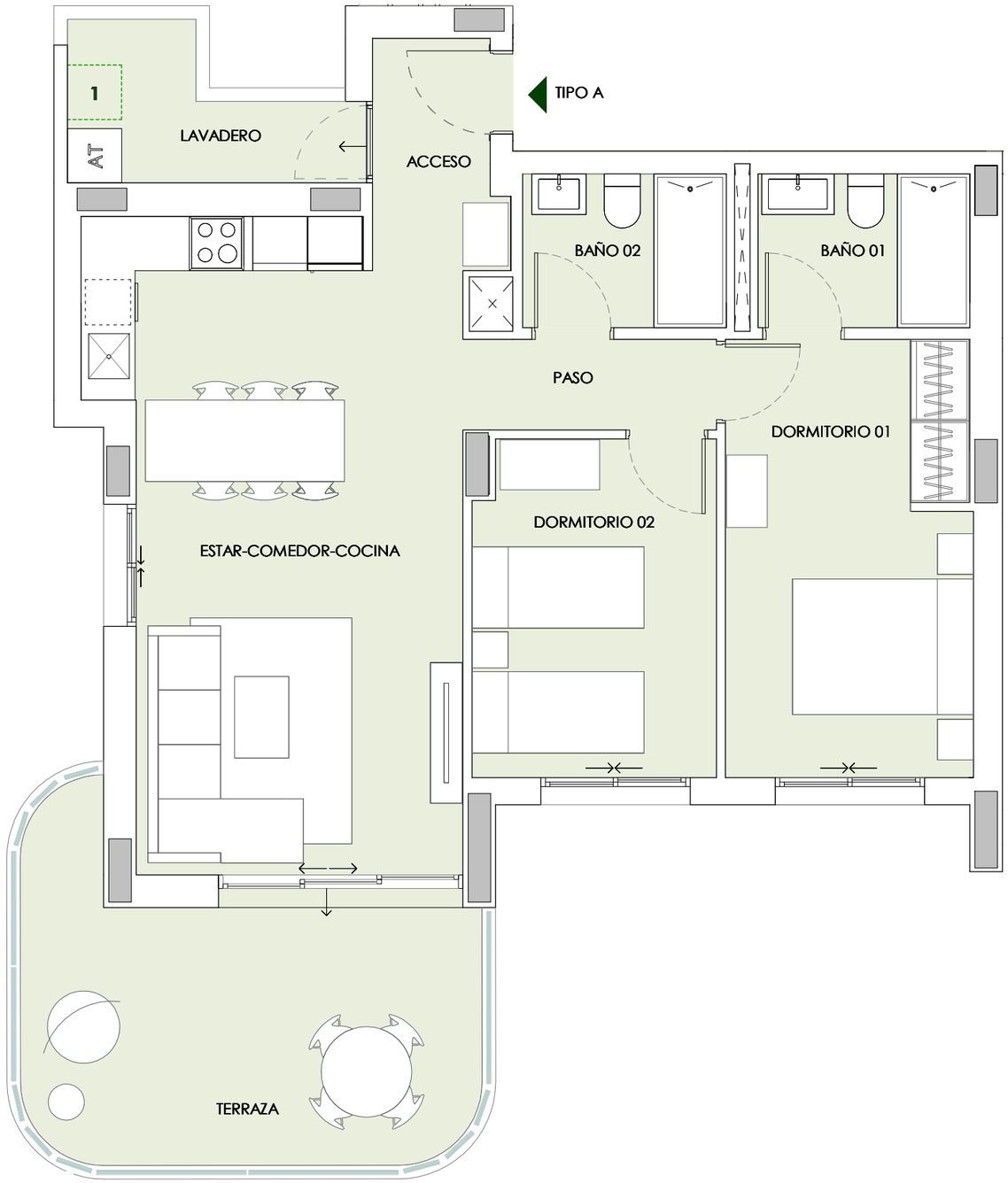

TORRE 1

PLANTA 2	A

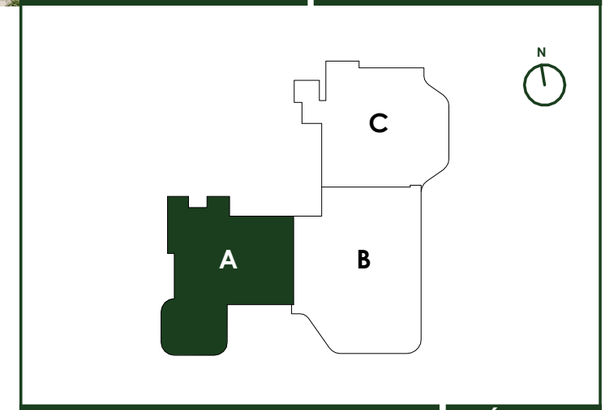

VIVIENDA A	S.ÚTIL m2
ACCESO	3,52 m²
BAÑO 01	3,98 m²
BAÑO 02	3,82 m²
DORMITORIO 01	13,12 m²
DORMITORIO 02	9,92 m²
ESTAR-COMEDOR-COCINA	26,84 m²
LAVADERO	4,05 m²
PASO	2,80 m²
TERRAZA	15,35 m²
TOTAL SUPERFICIE ÚTIL	83,40 m²
TOTAL SUPERFICIE CONSTRUIDA DE VIVIENDA	100,96 m²
TOTAL SUPERFICIE CONSTRUIDA DE VIVIENDA CON PPZC.	116,29 m²

NOTAS:

La superficie útil total de la vivienda es la suma de la superficie útil interior más la superficie útil de terrazas cubiertas y descubiertas (no incluye solariums ni terrazas descubiertas (anejos)).

La superficie construida total de vivienda es la suma de la superficie útil total y la superificie de los muros y tabiques, midiéndose a ejes los tabiques en aquellos que son separadores con zonas comunes u otras viviendas, y por el exterior cuando se trata de fachadas.

La superficie construida total de vivienda con PPZC, es la suma de la superficie construida de vivienda y la parte proporcional de zonas comúnes.

El comprador de una vivienda con solarium y/o terraza descubierta (anejo) tiene sobre los mismos el derecho de uso y disfrute así como la obligación de mantenimiento y limpieza.

Las superficies son aproximadas y susceptibles de modificaciones por exigencias municipales, por criterios normativos y/o técnicos. El mobiliario y la vegetación tienen unicamente efecto decorativo y no están incluidos.

UBICACIÓN DE LOS ELECTRODOMÉSTICOS QUE NO SE SUMINISTRA:

1-LAVADORA

N

0 1 2 3 4 5

AVANTESPACIA