SALINAS TOWERS
CALPE

TORRE 1

PLANTA 5	B

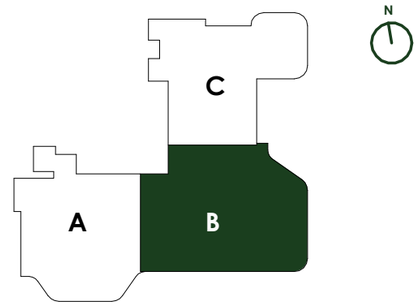

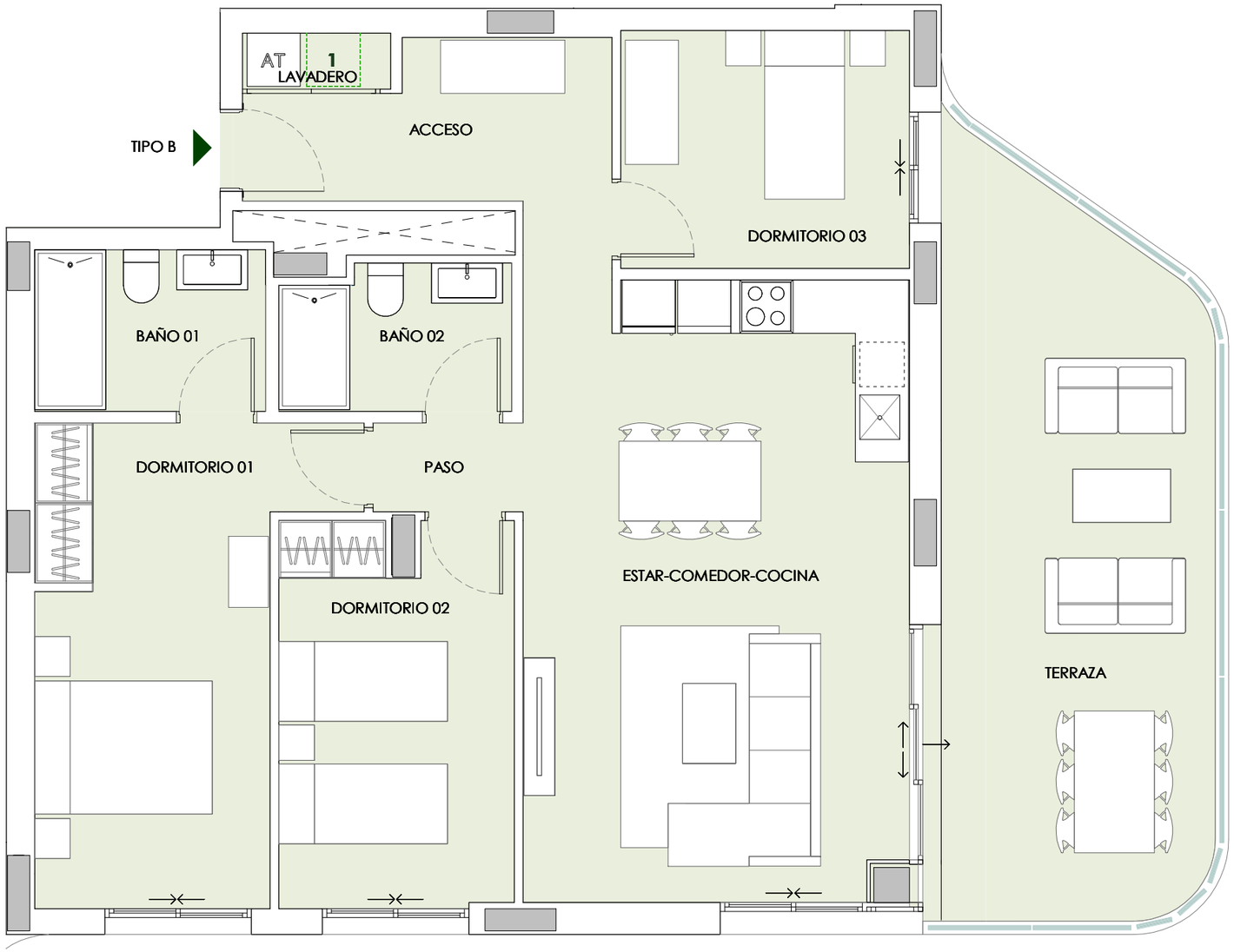

VIVIENDA B	S.ÚTIL m2
ACCESO	8,01 m²
BAÑO 01	4,73 m²
BAÑO 02	4,16 m²
DORMITORIO 01	15,49 m²
DORMITORIO 02	11,28 m²
DORMITORIO 03	8,71 m²
ESTAR-COMEDOR-COCINA	29,60 m²
LAVADERO	1,05 m²
PASO	1,69 m²
TERRAZA	24,56 m²
TOTAL SUPERFICIE ÚTIL	109,28 m²
TOTAL SUPERFICIE CONSTRUIDA DE VIVIENDA	128,54 m²
TOTAL SUPERFICIE CONSTRUIDA DE VIVIENDA CON PPZC.	148,07 m²

NOTAS:

La superficie útil total de la vivienda es la suma de la superficie útil interior más la superficie útil de terrazas cubiertas y descubiertas (no incluye solariums ni terrazas descubiertas (anejos)).

La superficie construida total de vivienda es la suma de la superficie útil total y la superificie de los muros y tabiques, midiéndose a ejes los tabiques en aquellos que son separadores con zonas comunes u otras viviendas, y por el exterior cuando se trata de fachadas.

La superficie construida total de vivienda con PPZC, es la suma de la superficie construida de vivienda y la parte proporcional de zonas comúnes.

El comprador de una vivienda con solarium y/o terraza descubierta (anejo) tiene sobre los mismos el derecho de uso y disfrute así como la obligación de mantenimiento y limpieza.

Las superficies son aproximadas y susceptibles de modificaciones por exigencias municipales, por criterios normativos y/o técnicos. El mobiliario y la vegetación tienen unicamente efecto decorativo y no están incluidos.

UBICACIÓN DE LOS ELECTRODOMÉSTICOS QUE NO SE SUMINISTRA:

1-LAVADORA

N

0 1 2 3 4 5

AVANTESPACIA