PARC CENTRAL II

PORTAL 1	VIVIENDA 2º B

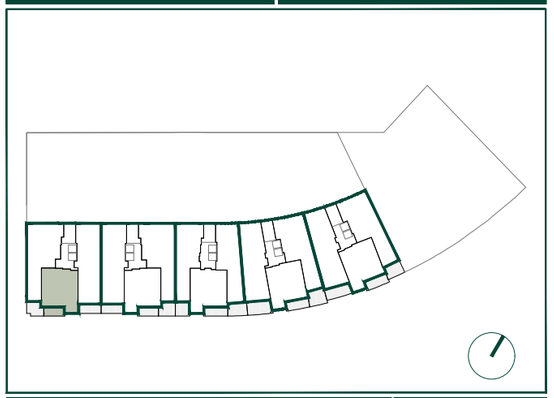

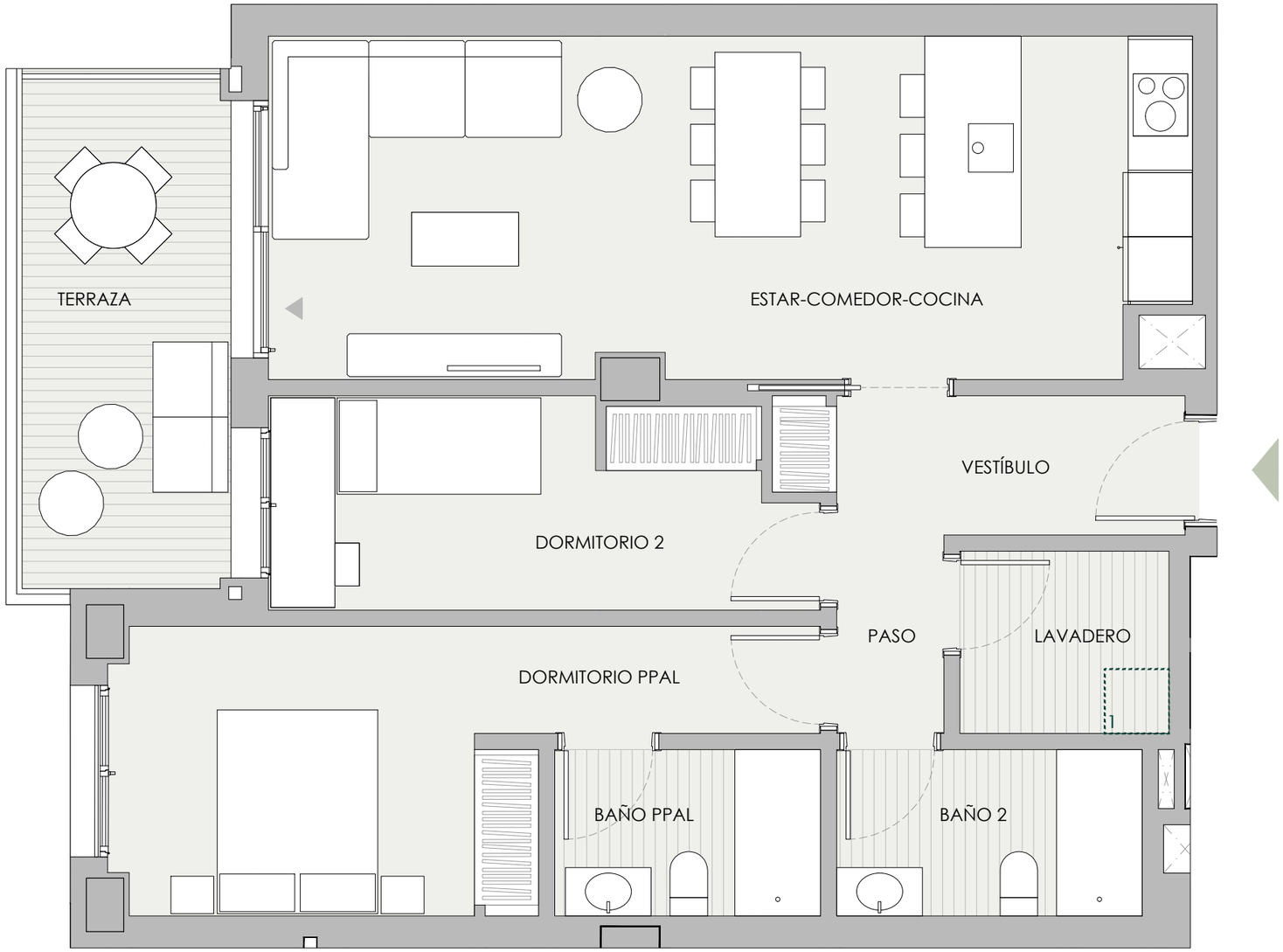

VIVIENDA	S.ÚTIL (m²)
Vestíbulo	2,70
Estar - comedor - cocina	26,80
Lavadero	3,00
Paso	3,40
Dormitorio principal	12,90
Dormitorio 2	9,30
Baño principal	3,50
Baño 2	4,10
Terraza	8,90
TOTAL SUP. ÚTIL	74,60
TOTAL SUP. CONSTRUIDA DE VIVIENDA	90,00
TOTAL SUP. CONSTRUIDA DE VIVIENDA CON PPZC.	106,63

NOTAS:

La superficie útil total de la vivienda es la suma de la superficie útil interior más la superficie útil de terrazas cubiertas y descubiertas, no incluye solariums ni terrazas descubiertas (anejos).

La superficie construida total de vivienda es la suma de la superficie útil total y la superficie de los muros y tabiques, midiéndose a ejes los tabiques en aquellos que son separadores con zonas comunes u otras viviendas, y por el exterior cuando se trata de fachadas.

La superficie construída total de vivienda con PPZC, es la suma de la superficie construida de vivienda y la parte proporcional de zonas comunes.

El comprador de una vivienda con solarium y/o terraza descubierta (anejo) tiene sobre los mismos el derecho de uso y disfrute así como la obligación de mantenimiento y limpieza.

Las superficies son aproximadas y susceptibles de modificaciones por exigencias municipales, por criterios normativos y/o técnicos. El mobiliario y la decoración tienen únicamente efecto decorativo y no están incluídos.

UBICACIÓN DE ELECTRODOMÉSTICOS QUE NO SE SUMINISTRAN:

1 - LAVADORA

AVANTESPACIA

0 1 2 3

V1